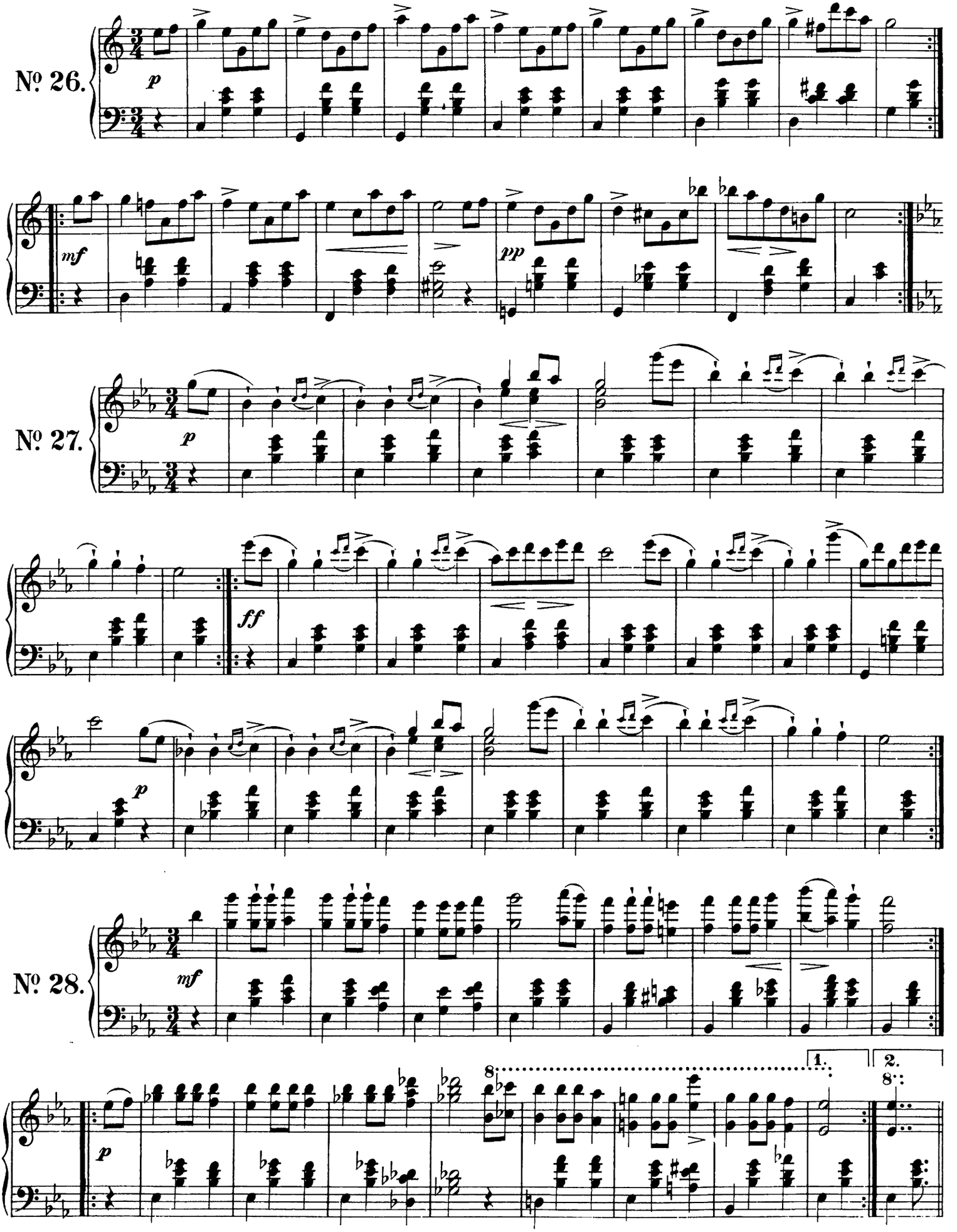
№ 26.
№ 27.
№ 28.
1.
2.