Valses sentimentales

für das Pianoforte componirt

von

FRANZ SCHUBERT.

Op. 50.

Schubert's Werke. Serie 12. Nº 4.

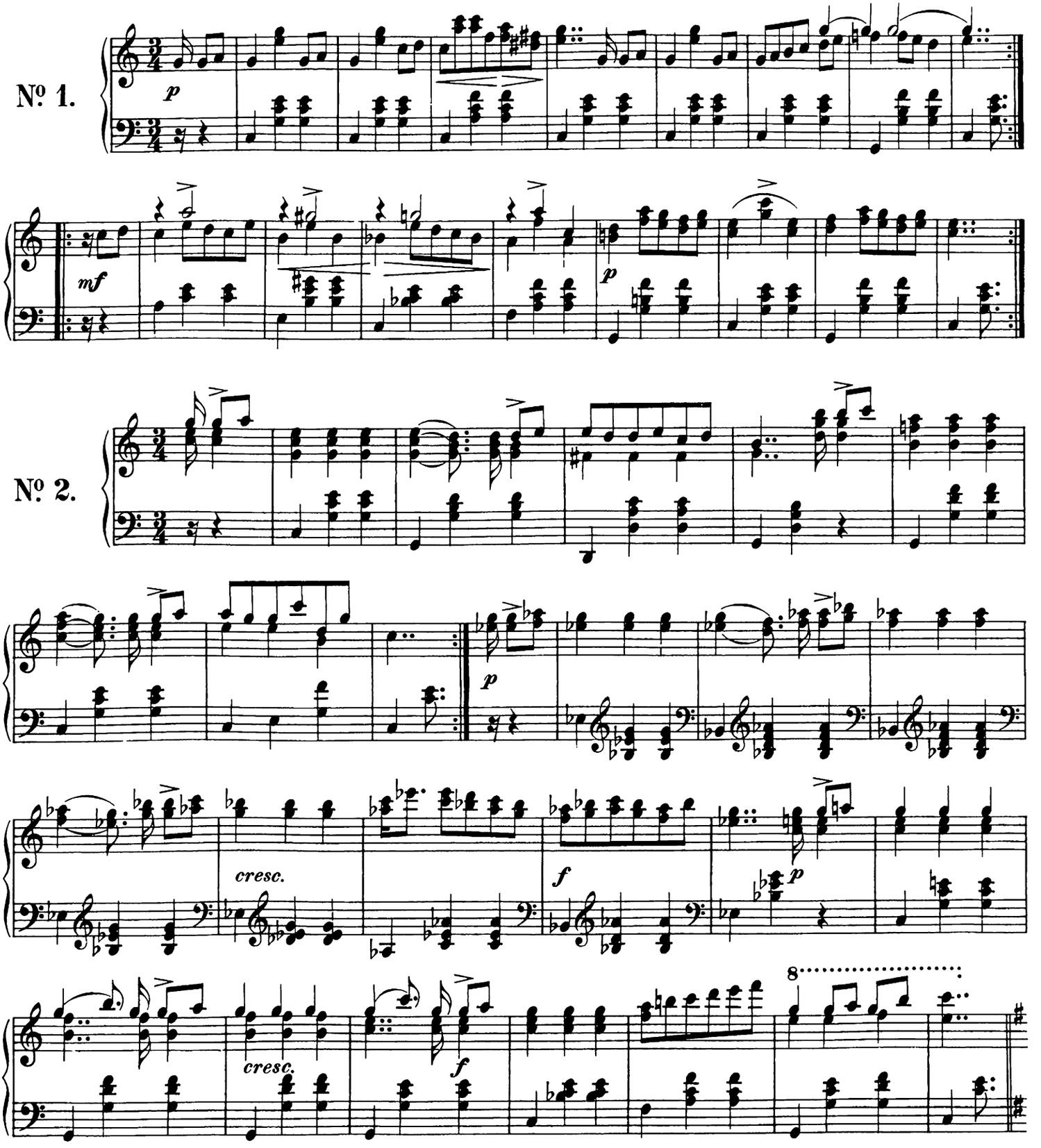

Stich und Druck von Breitkopf & Härtel in Leipzig.

Ausgegeben 1889.