Beim Sträussebinden.

Allegretto.
Heiter und lebendig.

No 7.

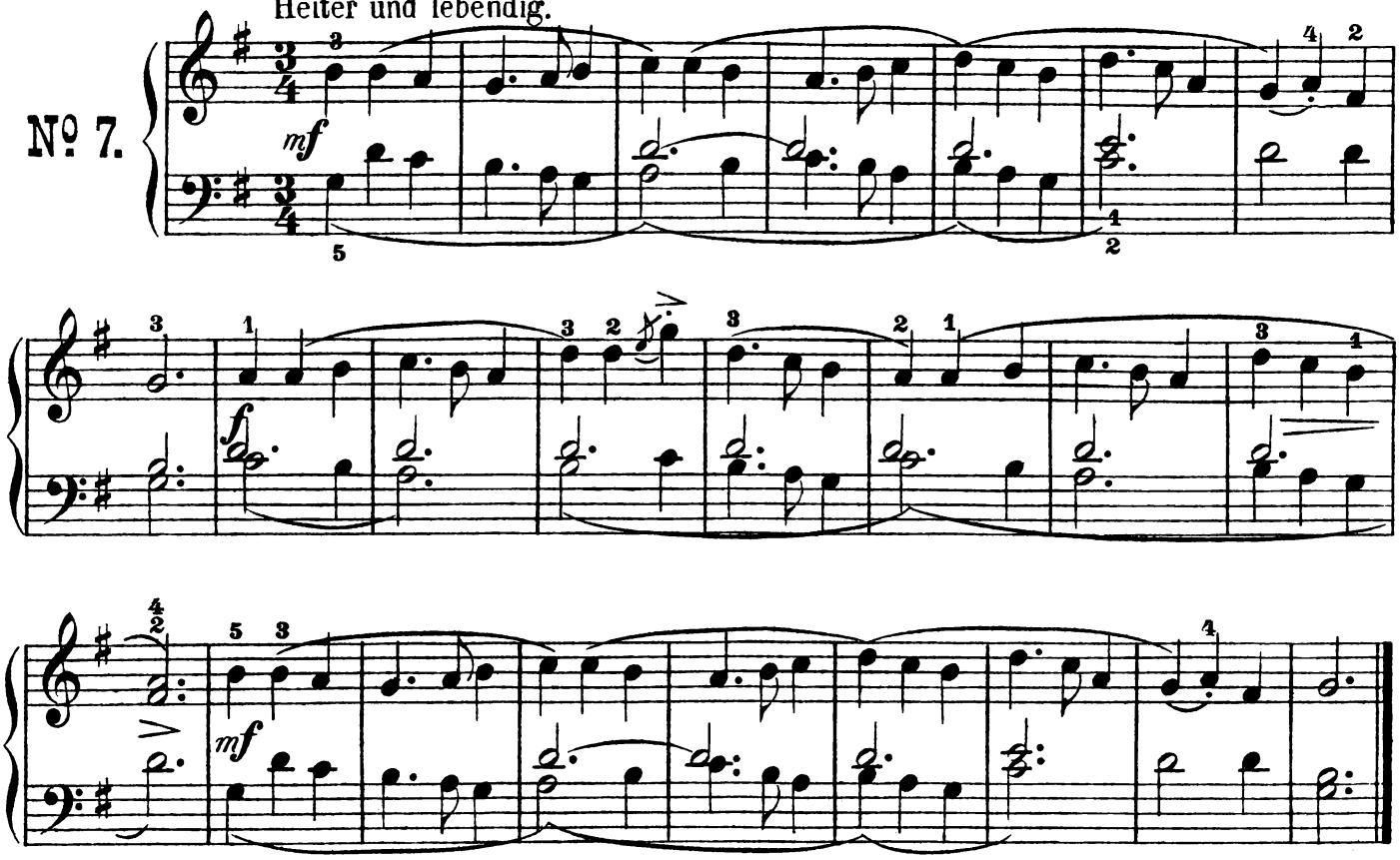

Schlaf, Püppchen, schlaf.

Andantino.
Ruhig und einfach.

No 8.

