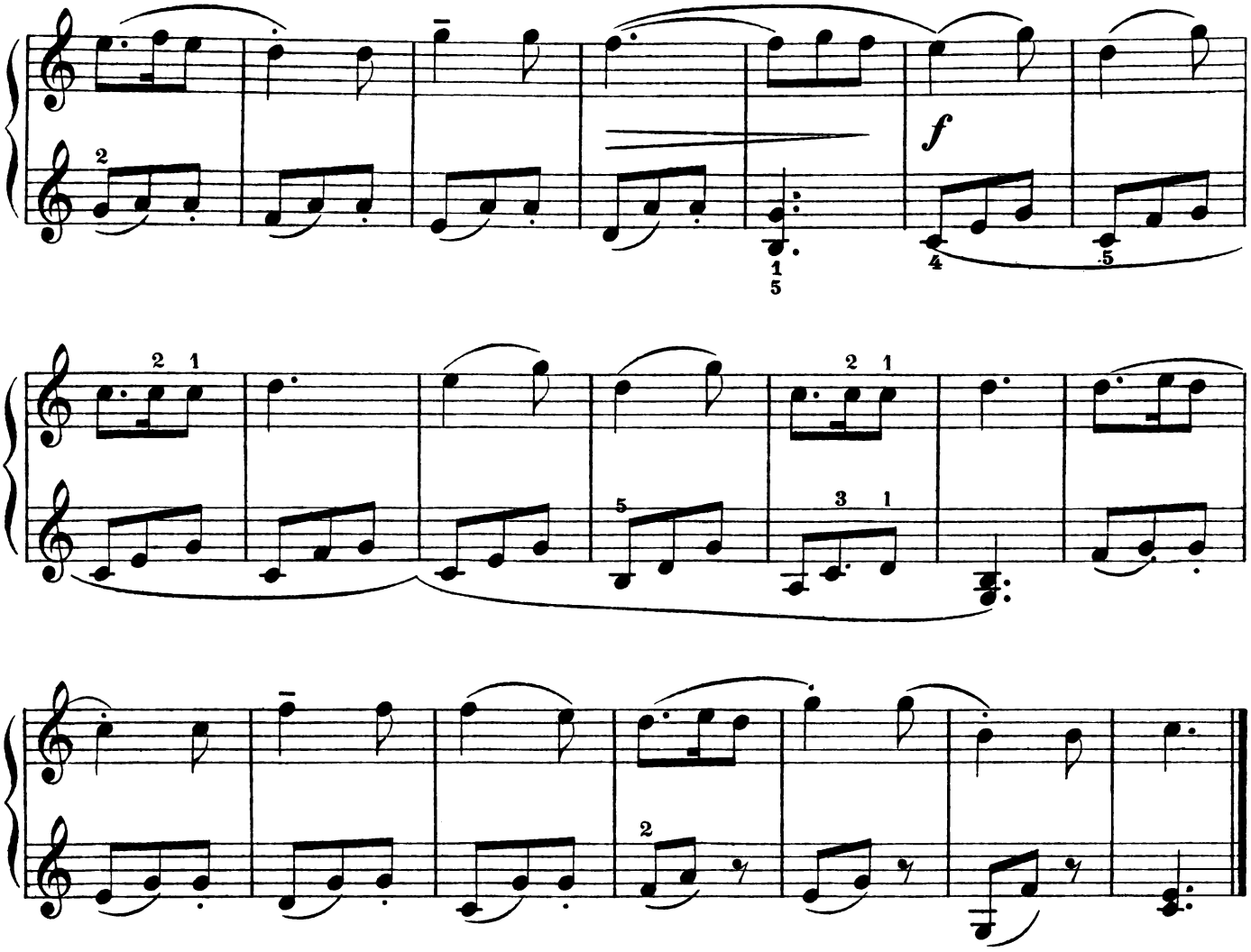

Gebet.

Fröhlich, freudig schaue ich
In den Morgenschimmer,
Und auf Gott vertraue ich,
Er verlässt uns nimmer.
(Julius Altmann.)

Andante.
Getragen und einfach.

№ 3.

