Ich möchte wohl mit den Vöglein singen
Und mit den Rehen und Häslein springen.
(Fr Rober.)

Allegro vivace.

Frisch und fröhlich.

Carl Reinecke, Op. 107 Heft 1.

No. 1.

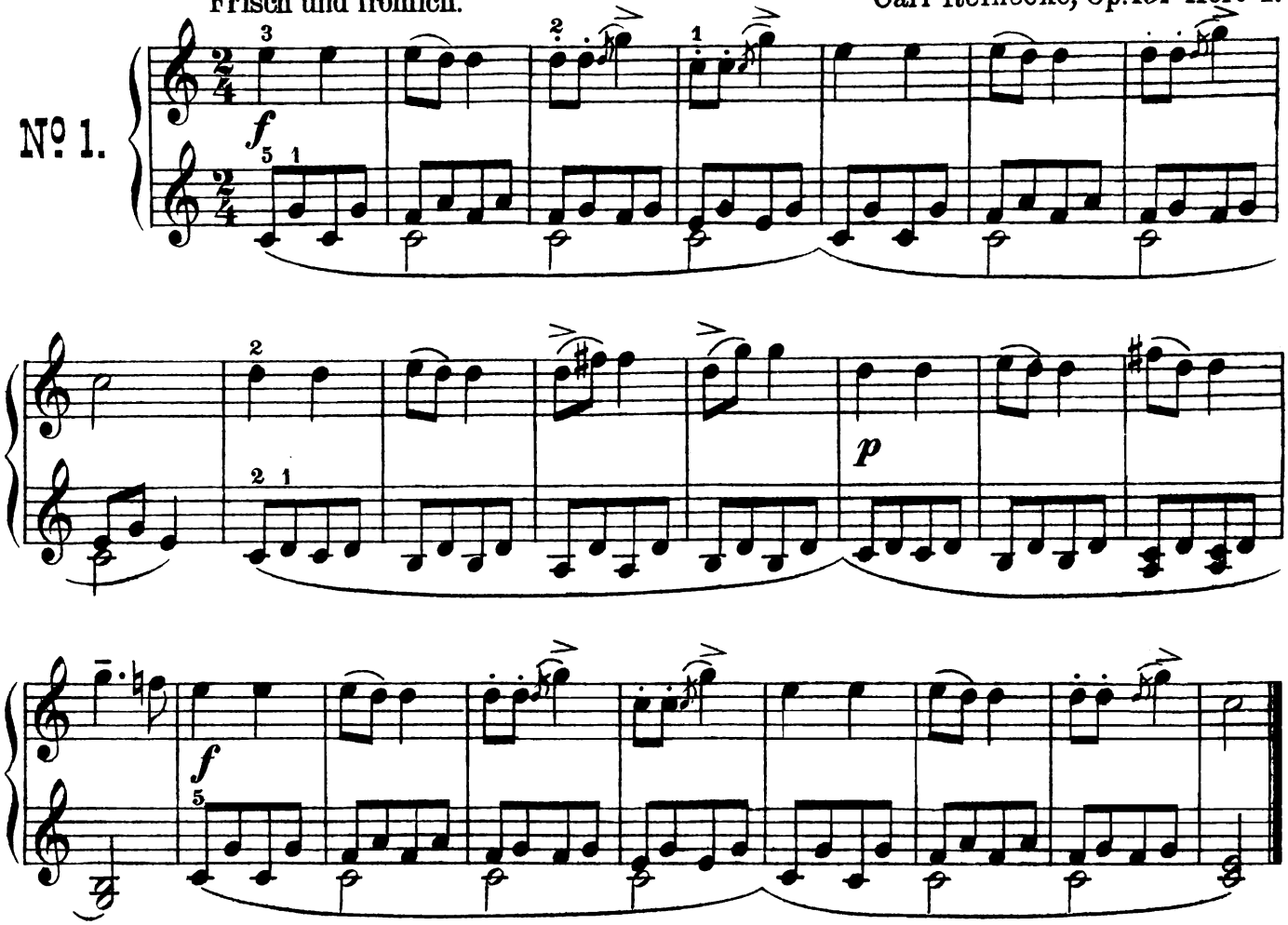

Ein Tänzchen.

Vivace.

Lebendig.

No. 2.

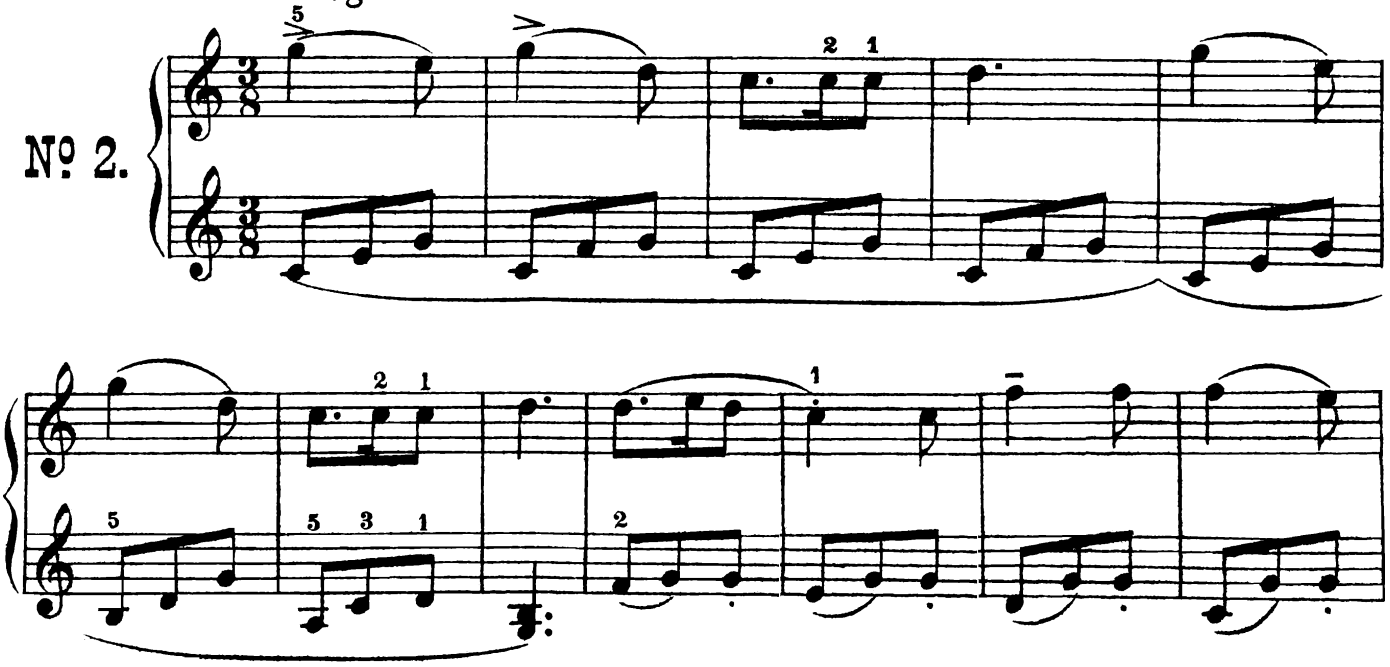

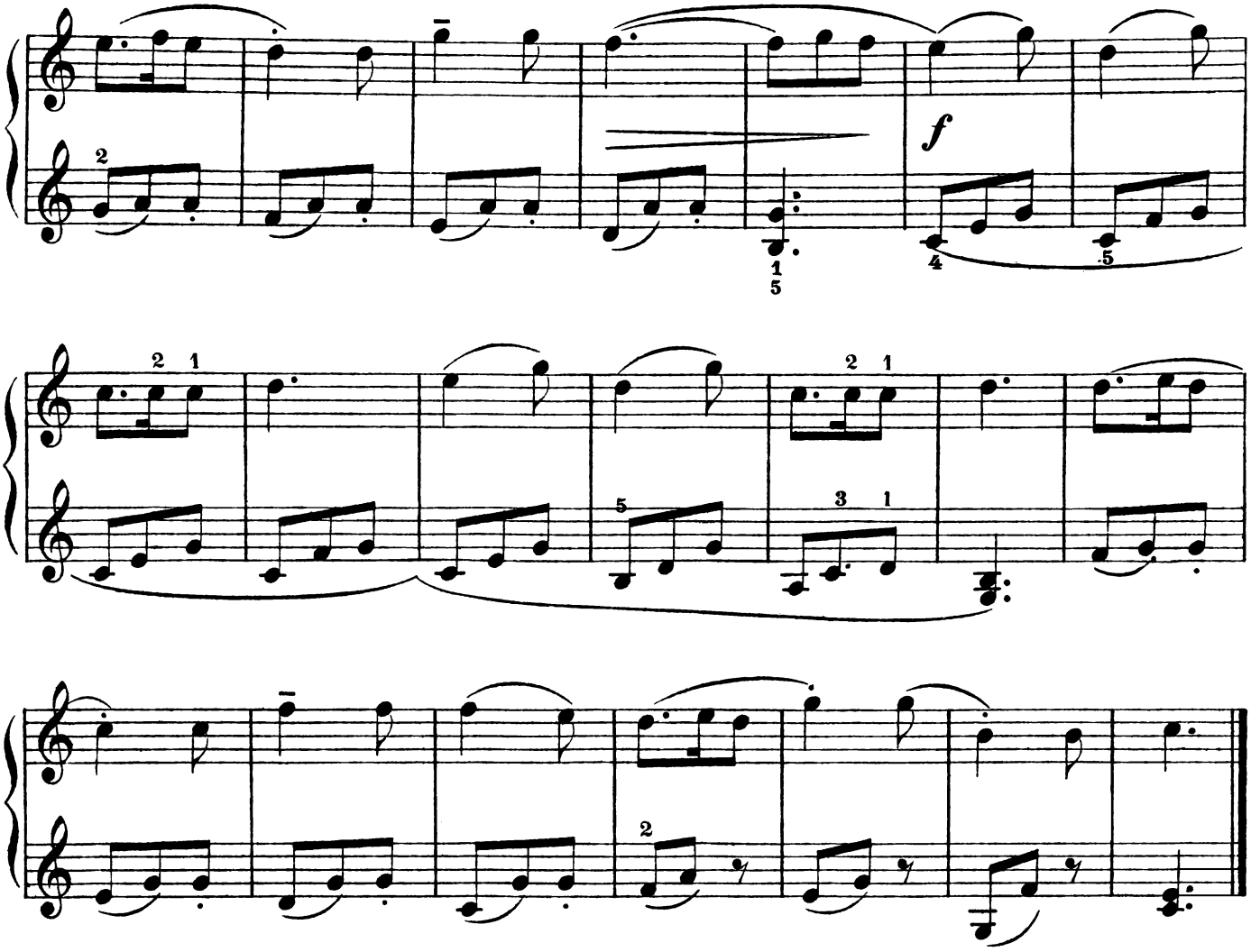

Gebet.

Fröhlich, freudig schaue ich
In den Morgenschimmer,
Und auf Gott vertraue ich,
Er verlässt uns nimmer.
(Julius Altmann.)

Andante.
Getragen und einfach.

№ 3.

