SONATE No. 16

für das Pianoforte

von

W. A. MOZART.

Köch. Verz. No. 570.

Mozarts Werke.

Serie 20. No. 16.

Componirt im Februar 1789 zu Wien.

Allegro.

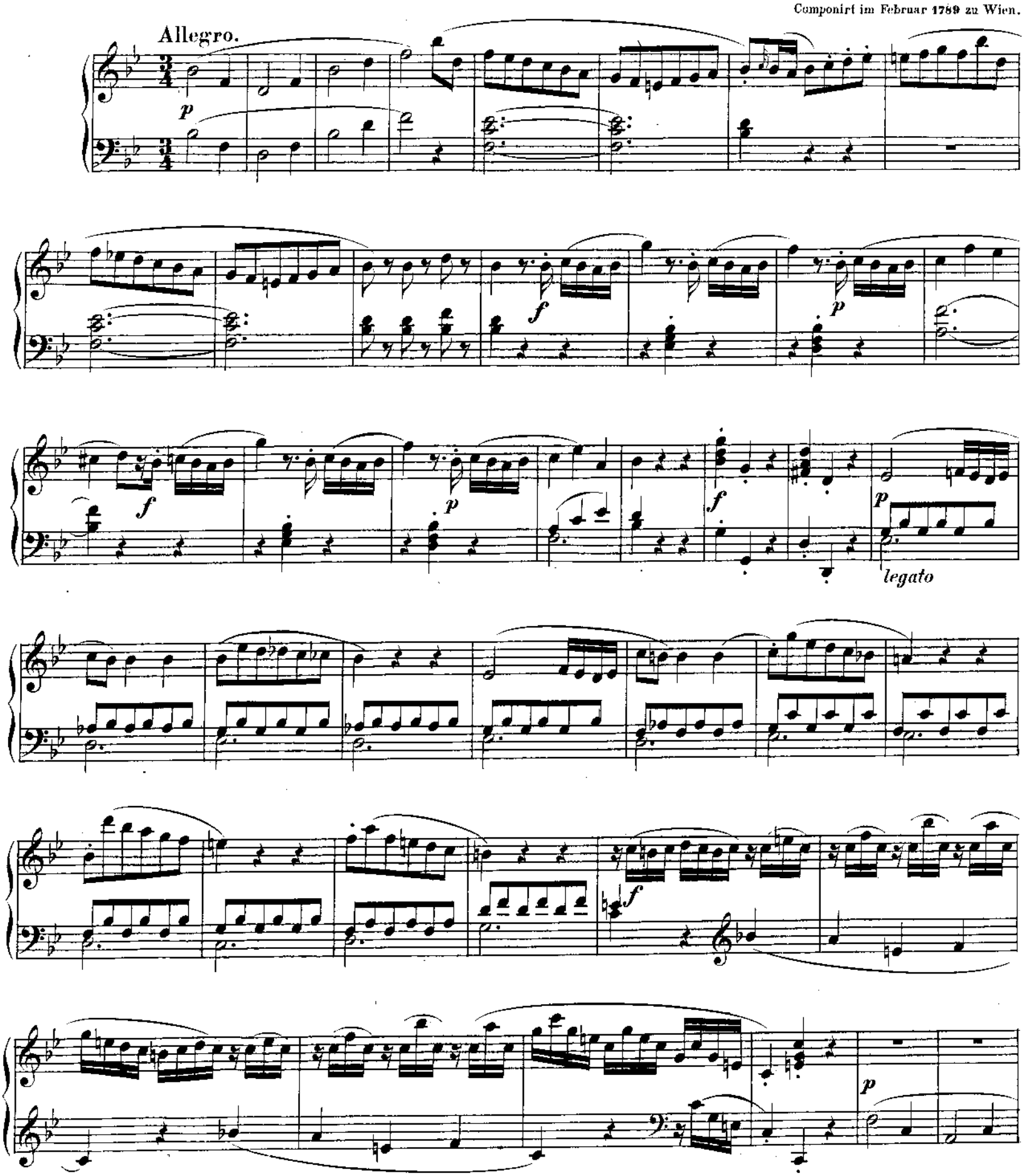

Stich und Druck von Breitkopf & Härtel in Leipzig.

Ausgegeben 1878

tr

f

tr

p

f

f *p* *legato*

f

p

f

p

f

p

f

p

f

p

legato

f

p

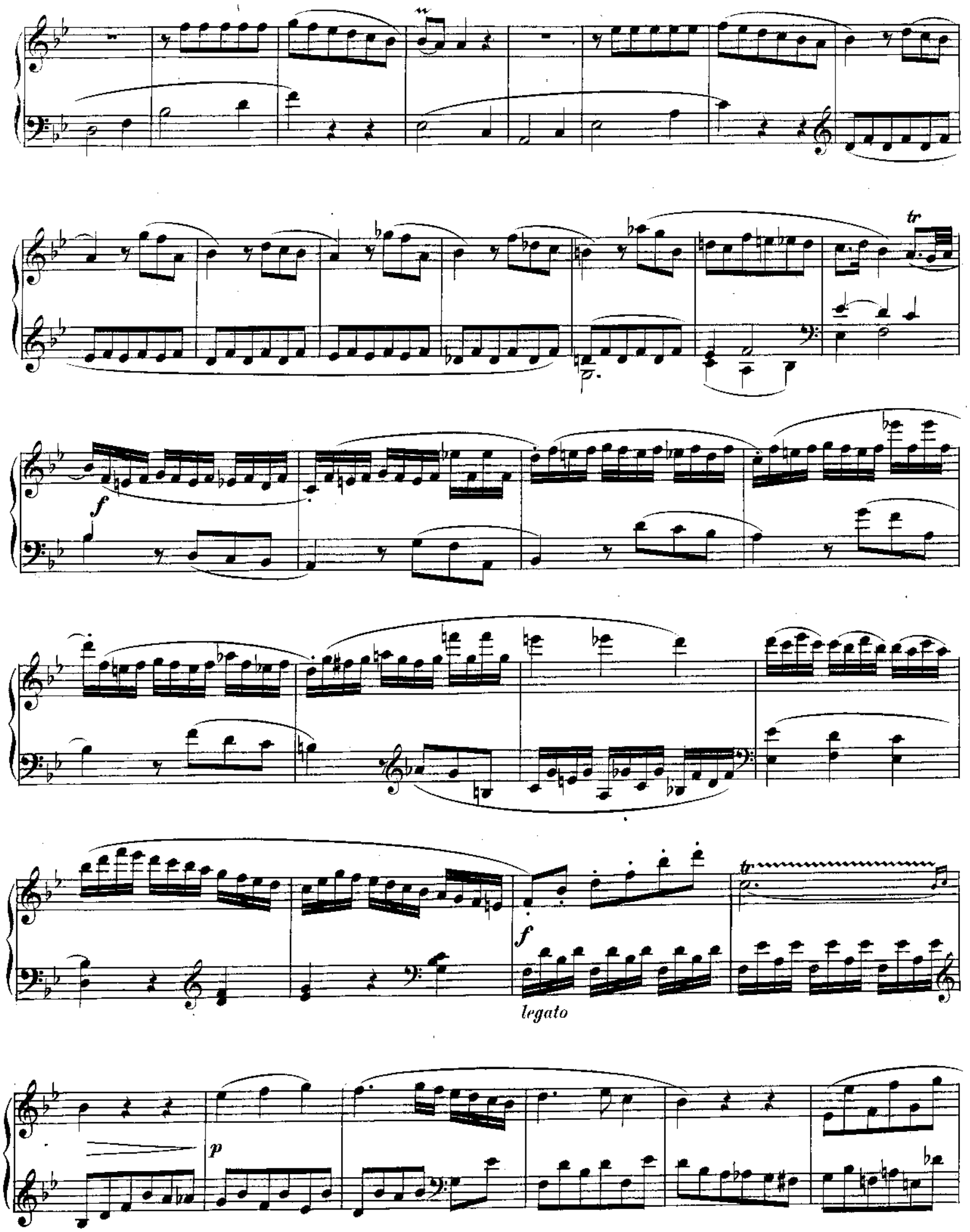
tr
f
f
legato
tr
p

f

Adagio.

dolce

f

f