L'AGILITÉ

25 ÉTUDES.

F. LE COUPPEY.

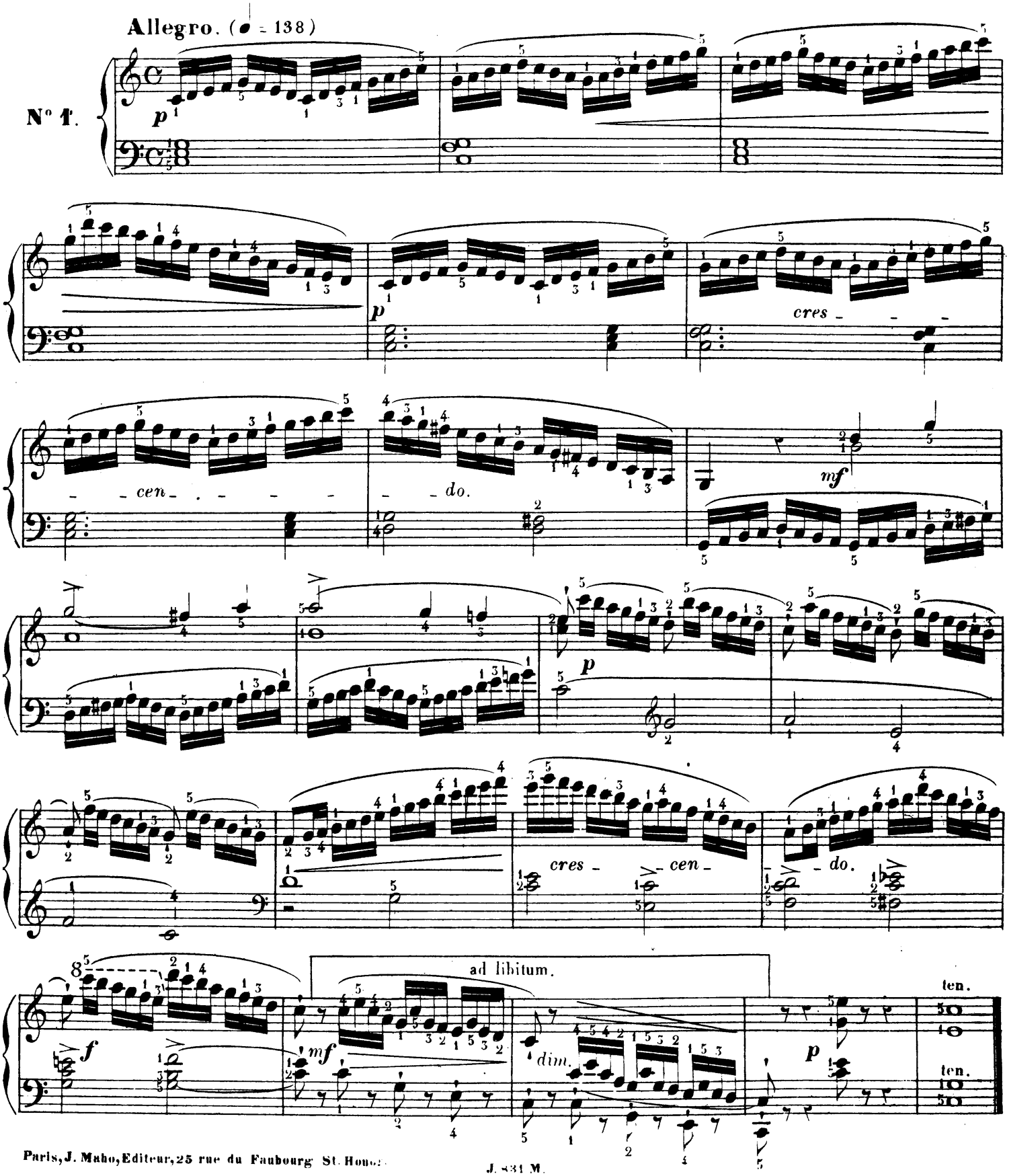

Paris, J. Maho, Editeur, 25 rue du Faubourg St. Honoré.

J. 831 M.