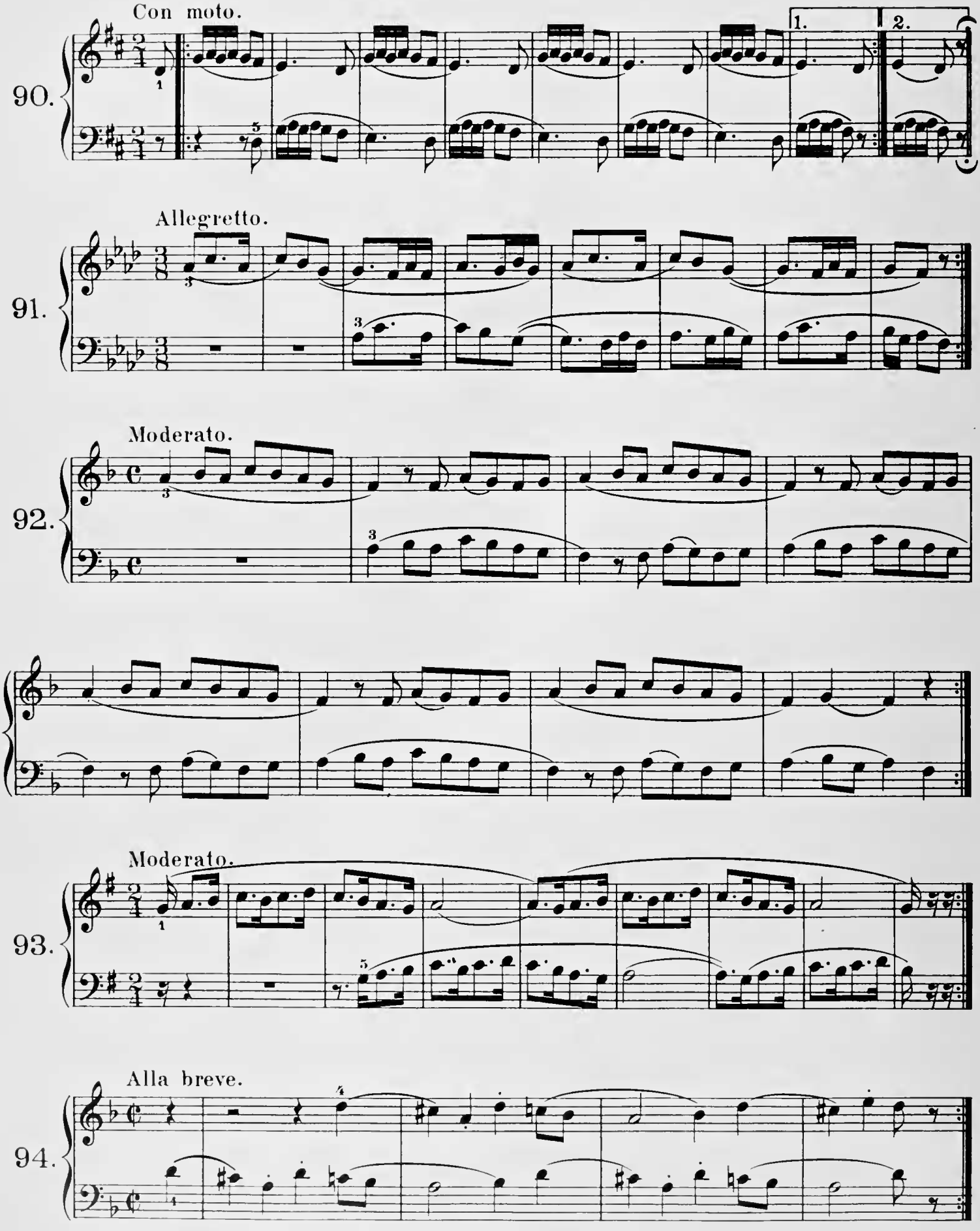
Con moto.
1.
2.
90.
Allegretto.
91.
Moderato.
92.
Moderato.
93.
Alla breve.
94.