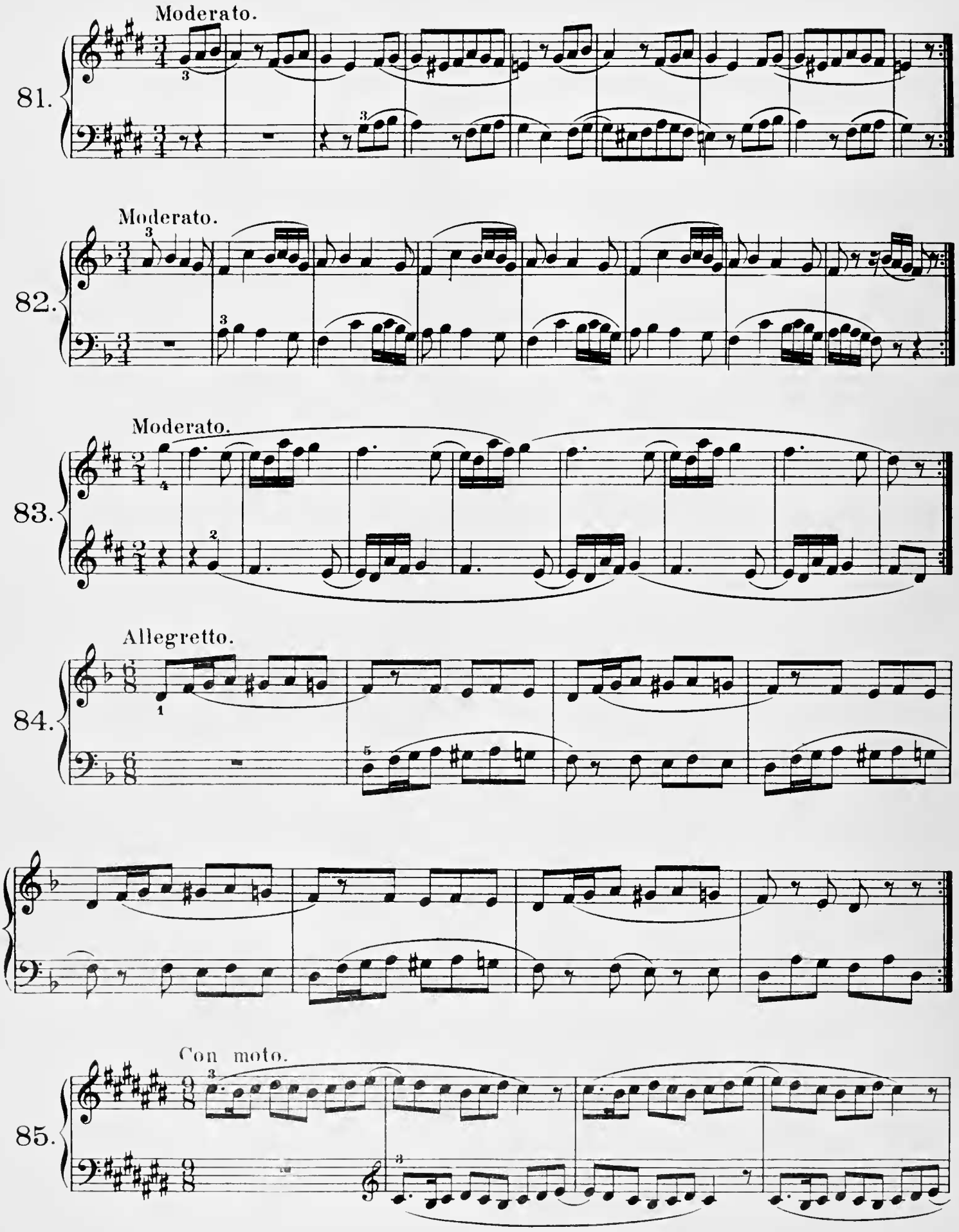
Moderato.
81.
Moderato.
82.
Moderato.
83.
Allegretto.
84.
Con moto.
85.

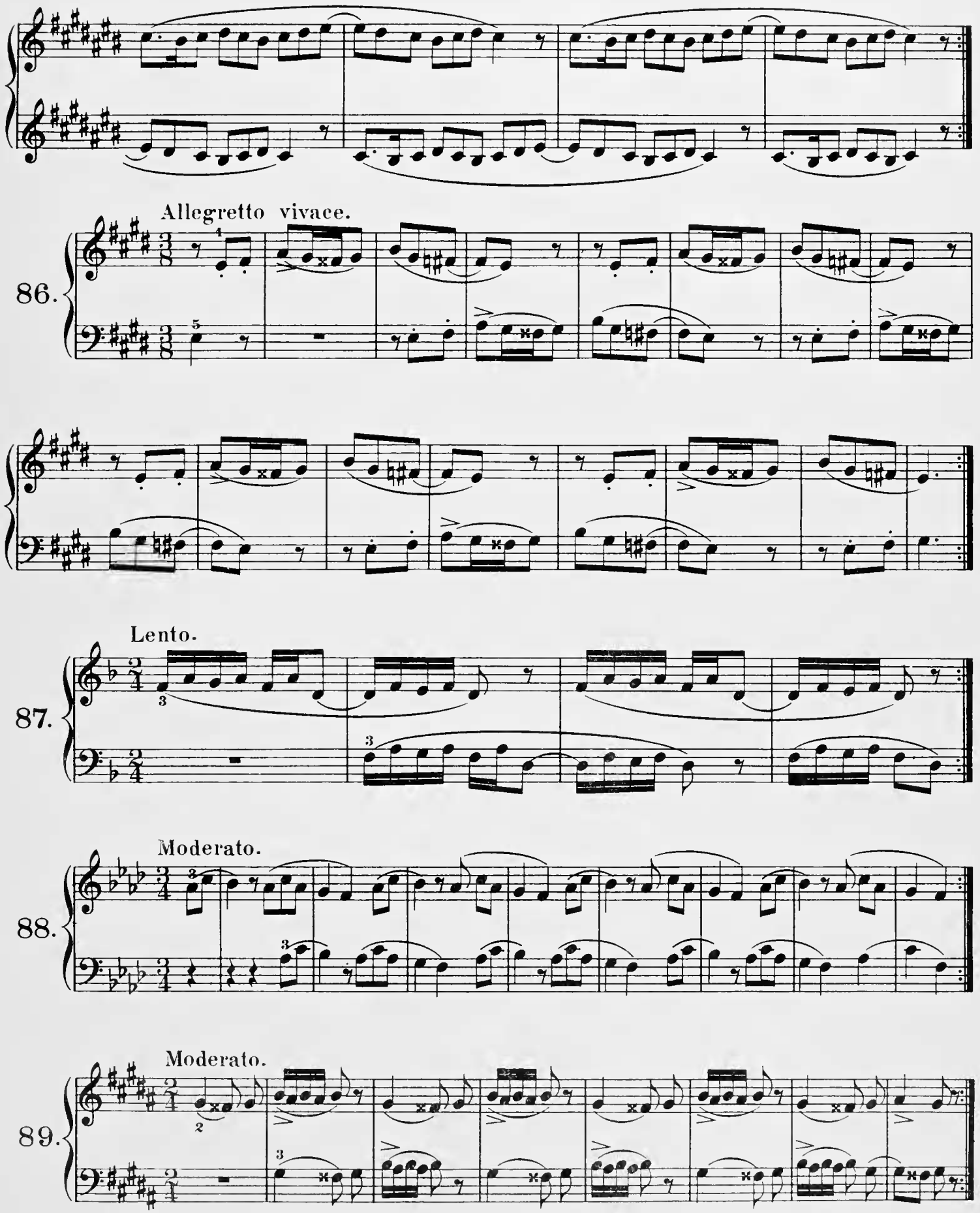
Allegretto vivace.
86.
Lento.
87.
Moderato.
88.
Moderato.
89.