Упражнение 3 пальцами.

Moderato. [Умеренно]

№ 8.

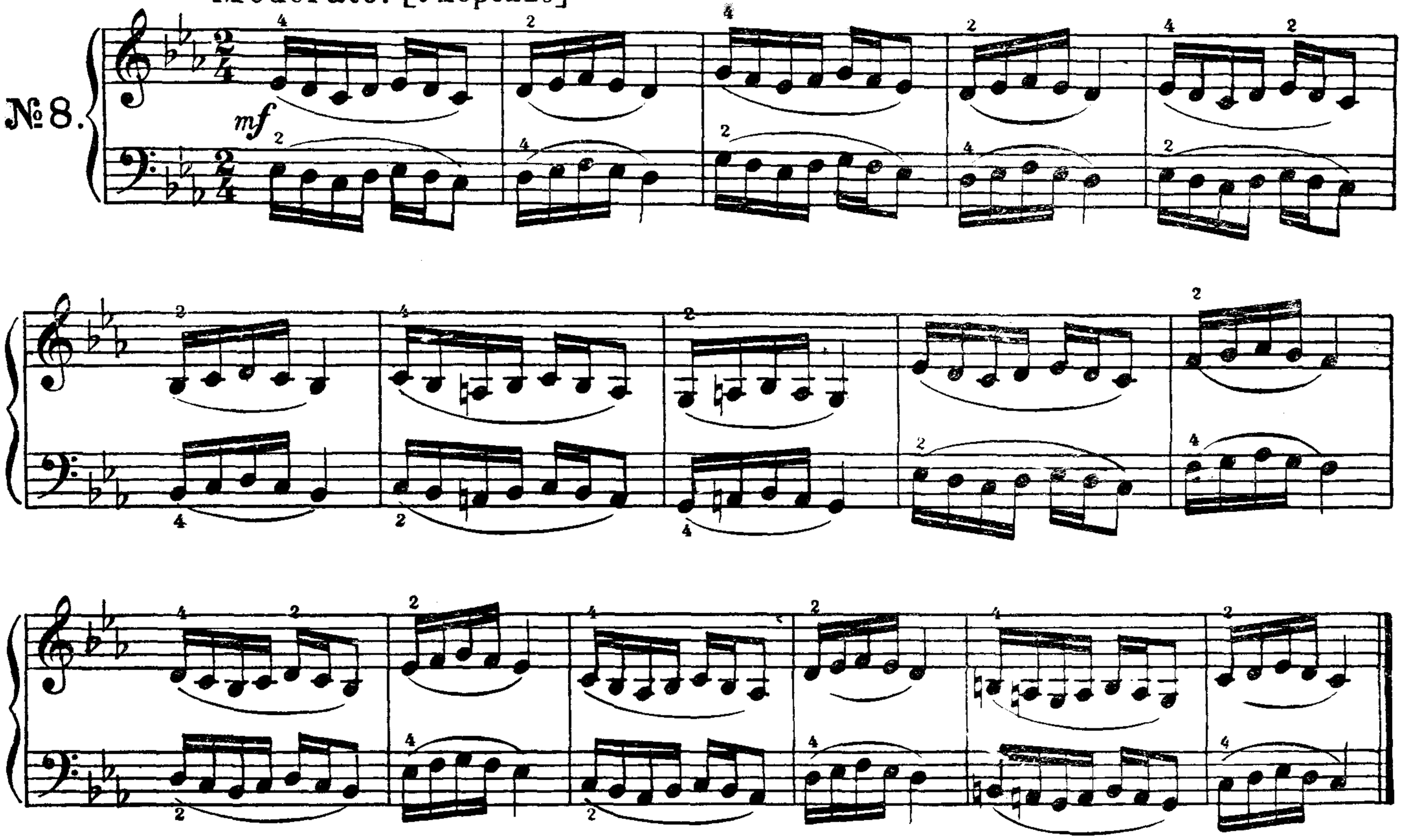

Русская песня.

Allegro moderato. Весело и четко

№ 9.

