Русская песня.

№ 24.

Allegro energico. [Скоро и энергично]

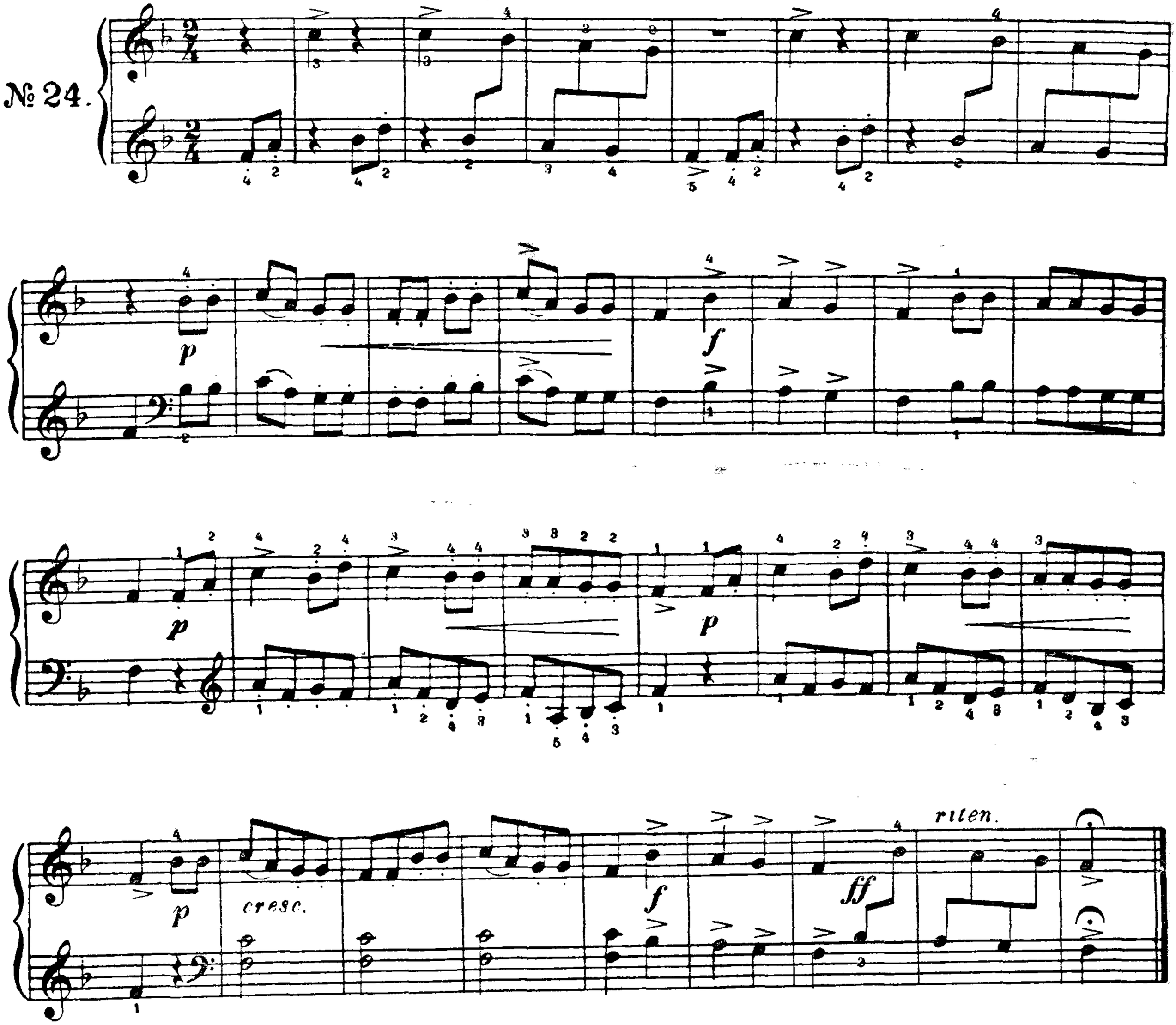

Полька.

№ 25.

Moderato. Не скоро

