60 легких пьес для начинающих

Tempo I.

А. ГЕДИКЕ. Соч. 36.

Пьеса на 4 нотах.

Allegro moderato. [Бодро и весело]

№ 1

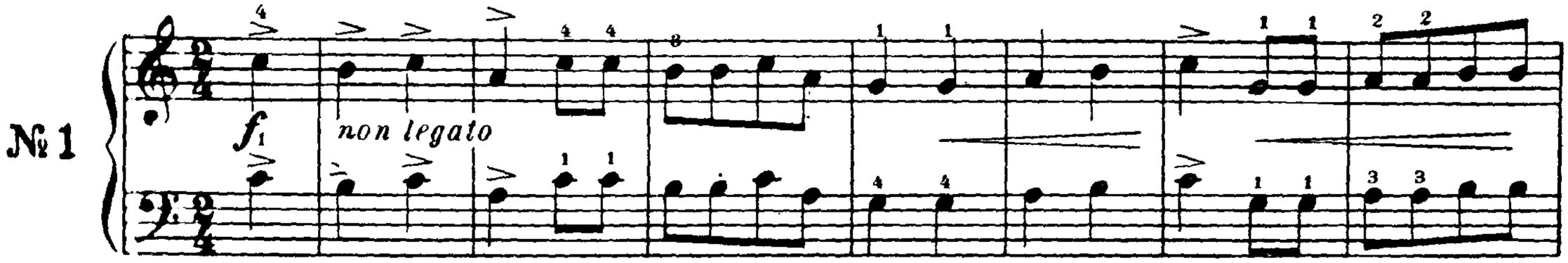

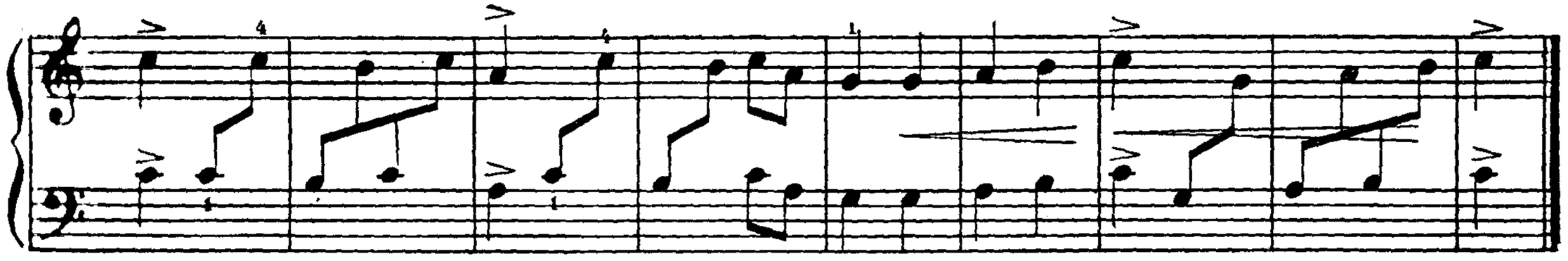

Пьеса на 3 нотах

Moderato. [Умеренно]

№ 2.

