Мелодия.

Moderato. [Умеренно]

№ 5.

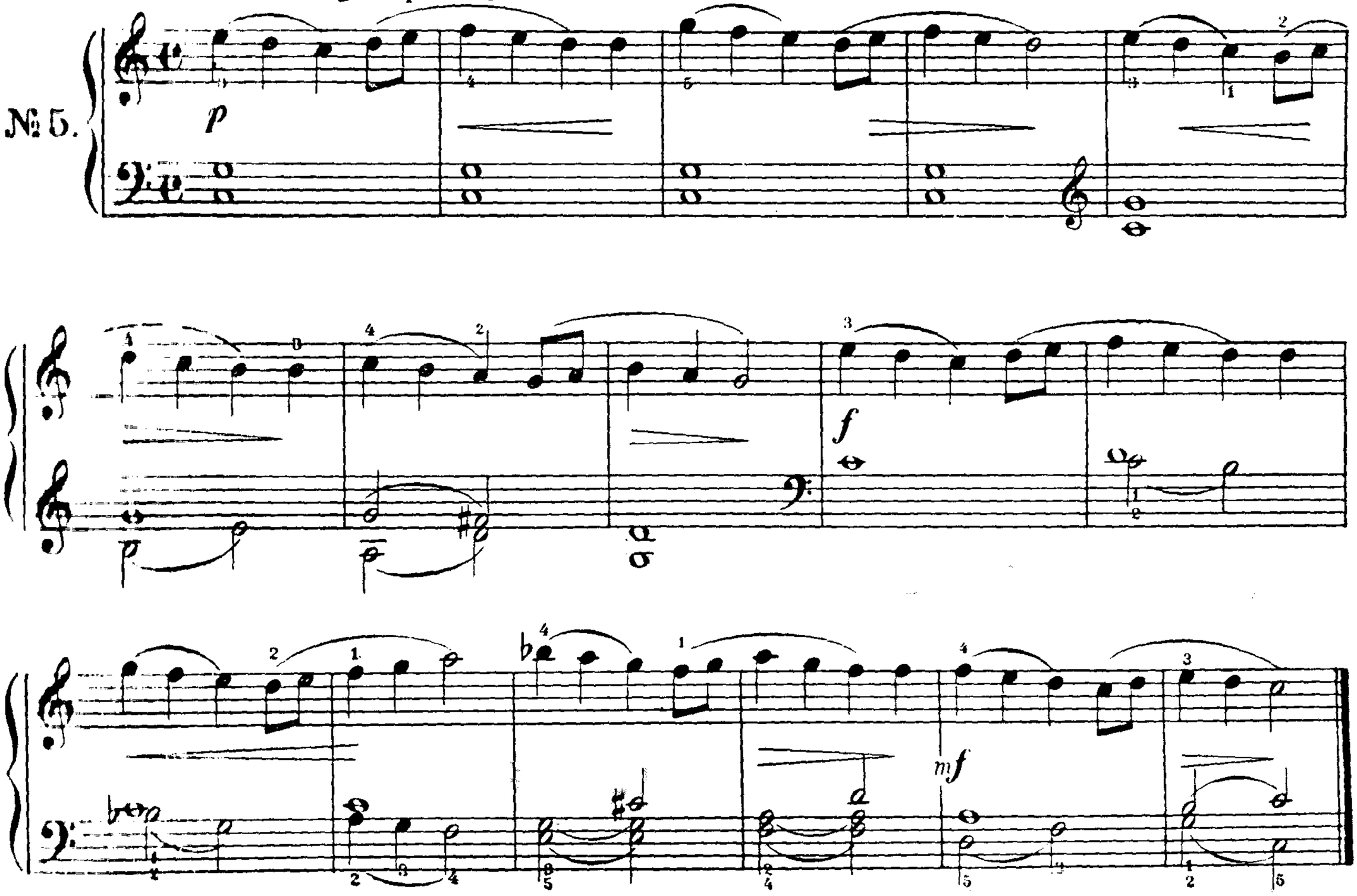

Китайская мелодия.

Moderato. [Умеренно]

№ 6

