SCHERZO

Vivo.

№ 15.

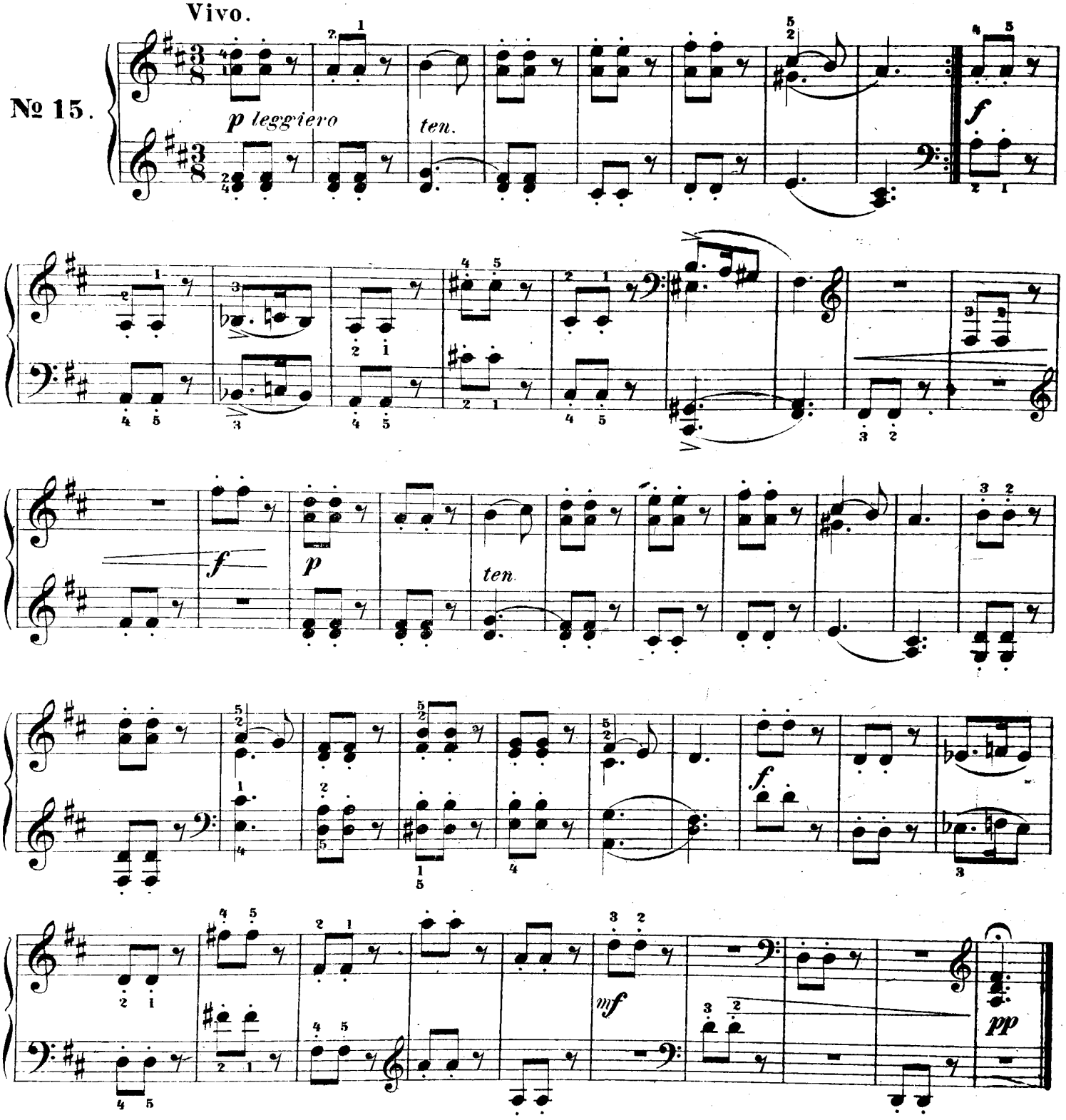

Allegro tranquillo.

№ 16.

