f *mf*

p

dimin. *pp*

Этюд.

Allegro. [Скоро]

№ 22.

f

f *f*

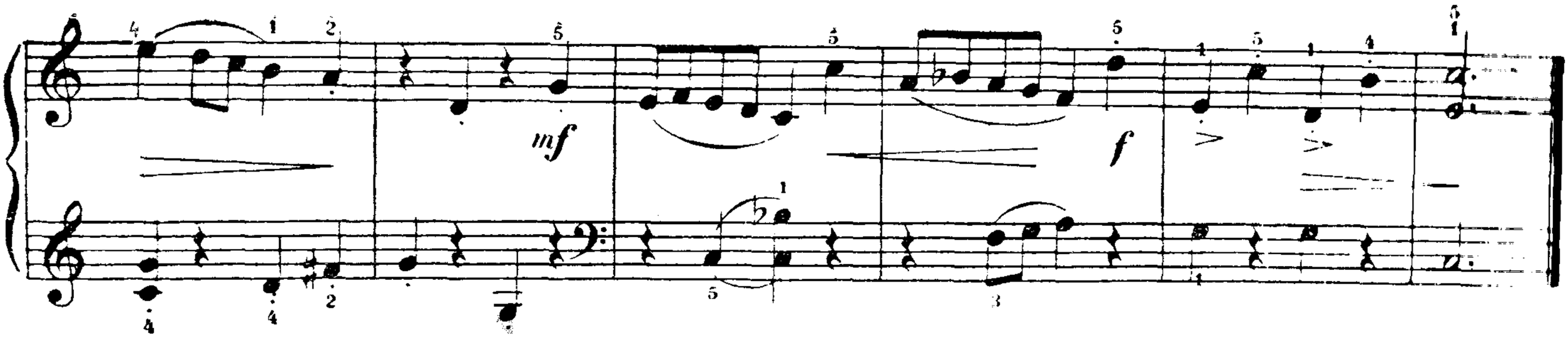

Мазурка.

Con brio. [С жаром]

№ 23.

