# 60 легких пьес для начинающих.

## 60 leichte Klavierstücke für Anfänger.

*Тетрадь II.*
*Heft II.*

А. ГЕДИКЕ.
A. GOEDICKE. Op. 36.

### Веселая песня.

### Fröliches Liedchen.

**Andantino.**

№31.

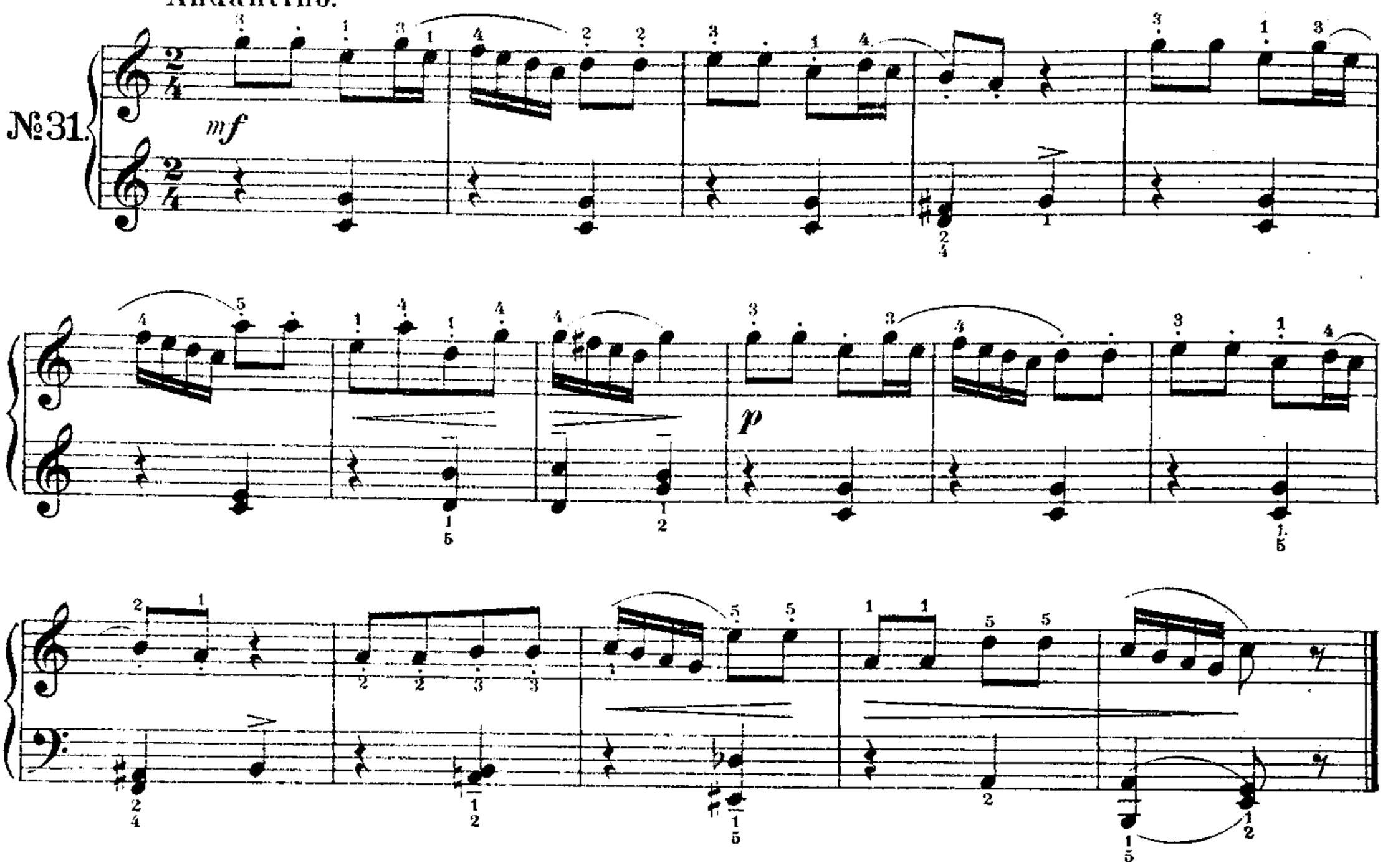


### В лесу ночью.

### Die Nacht im Walde.

**Moderato.**

№32.

