6. PRVNÍ HOŘE

PREMIER CHAGRIN

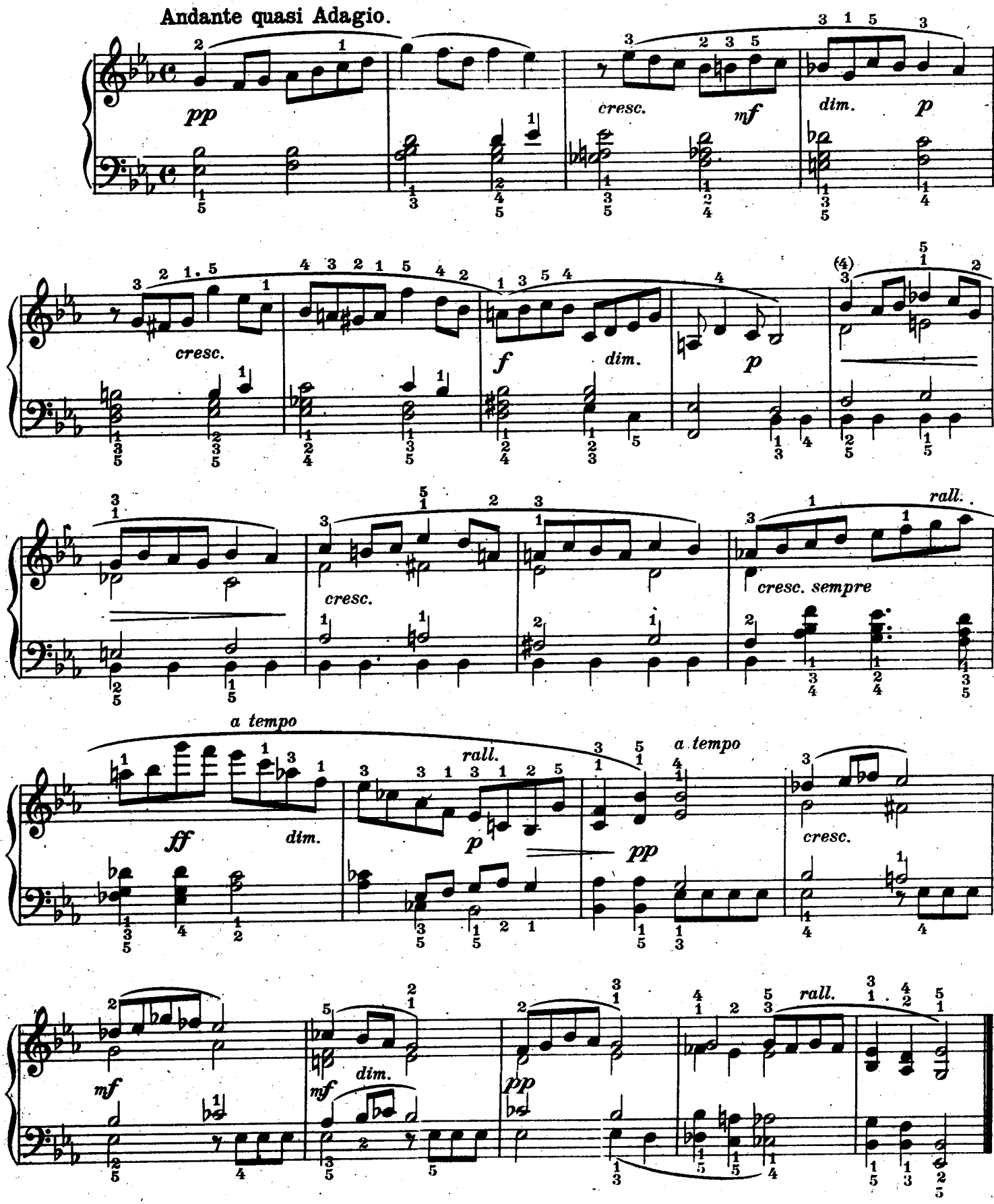

Velmi vázaně, hluboko v klávesách, výrazná crescenda a decrescenda.