LA PUCE

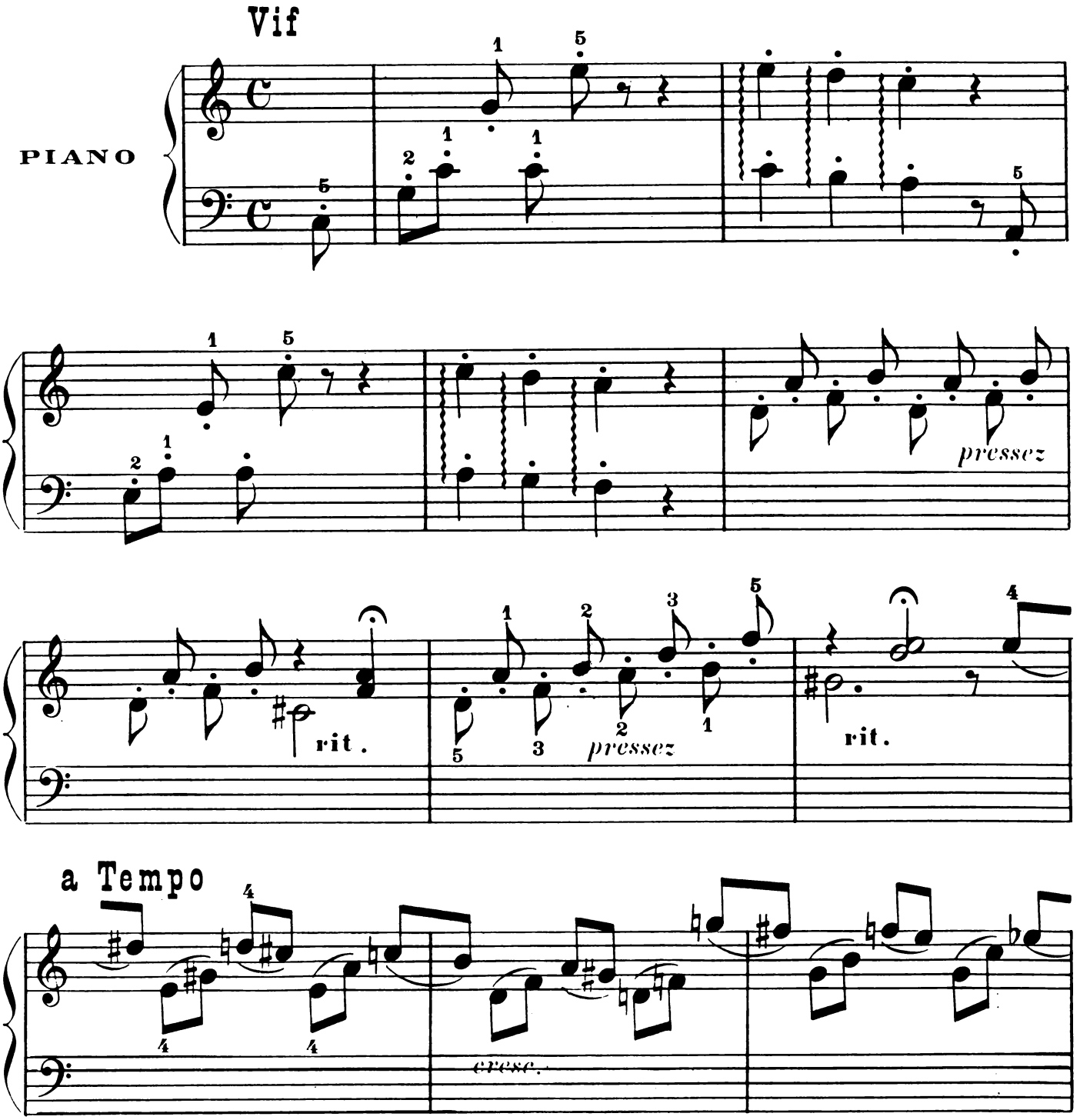

Éditions M. COMBRE
24, Boulevard Poissonnière 75009 PARIS
P. 14117

Tous droits d'édition, d'exécution publique,
de reproduction et d'arrangements réservés pour tous pays,
y compris la Suède, la Norvège et le Danemark.

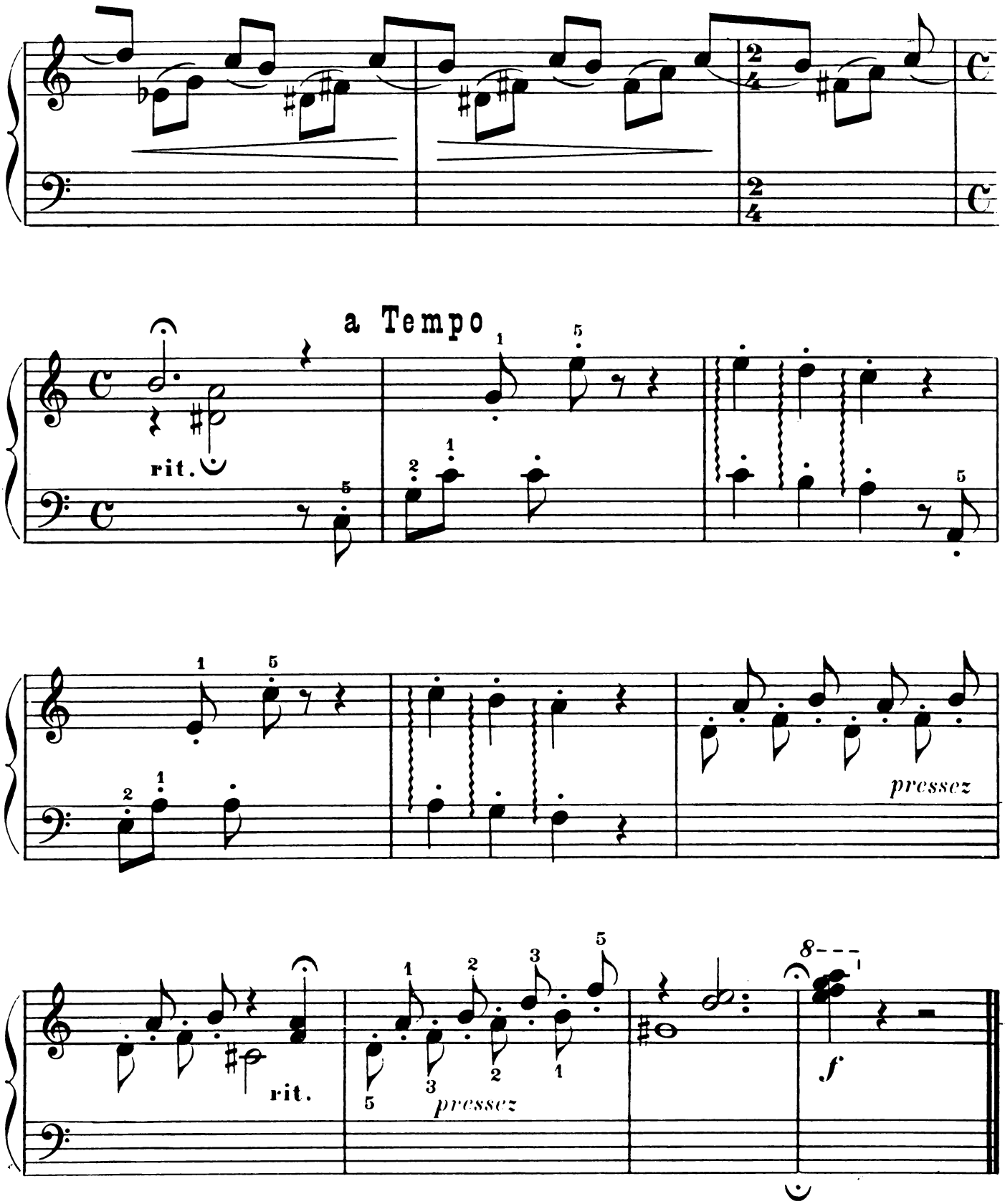
a Tempo
rit.
pressez
rit.
pressez
f