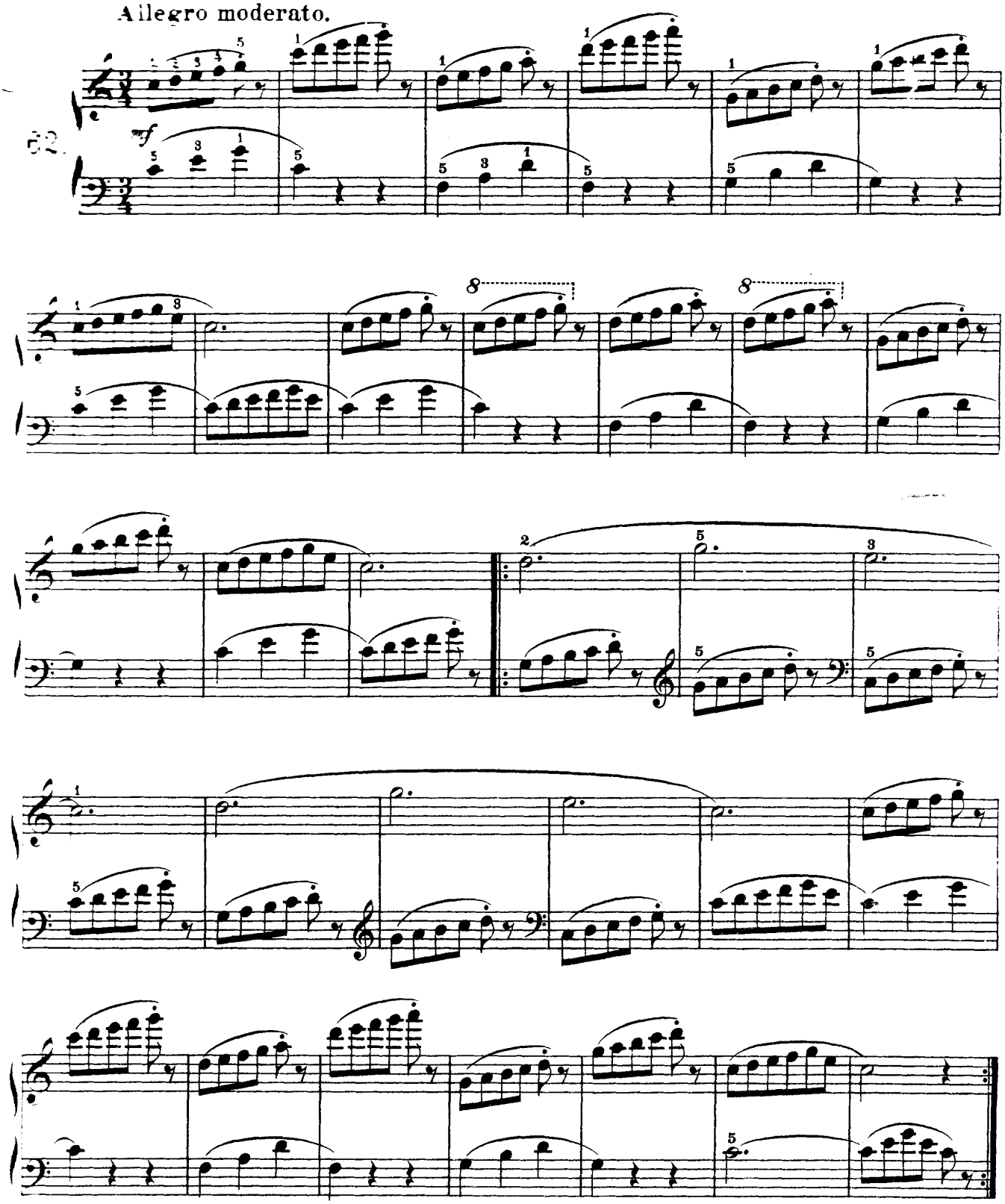

Wenn ein Punkt über einer Note steht, so muß dieselbe abgestoßen werden; dies geschieht, wenn man gleich nach dem Anschlage die Taste wieder verläßt.

A note with a dot over it must be sharply detached. This is done by letting the key go immediately after striking it.

Lorsqu'un point se trouve sur une note, il faut la détacher vivement; cela se fait en retirant le doigt d'une touche aussitôt après l'avoir frappée.

