ZWEI LEICHTE SONATEN

für das Pianoforte

von

Beethovens Werke.

Serie 16. Nº 161.

L. VAN BEETHOVEN.

Nº 2.

Allegro assai.

Sonate Nº 38.

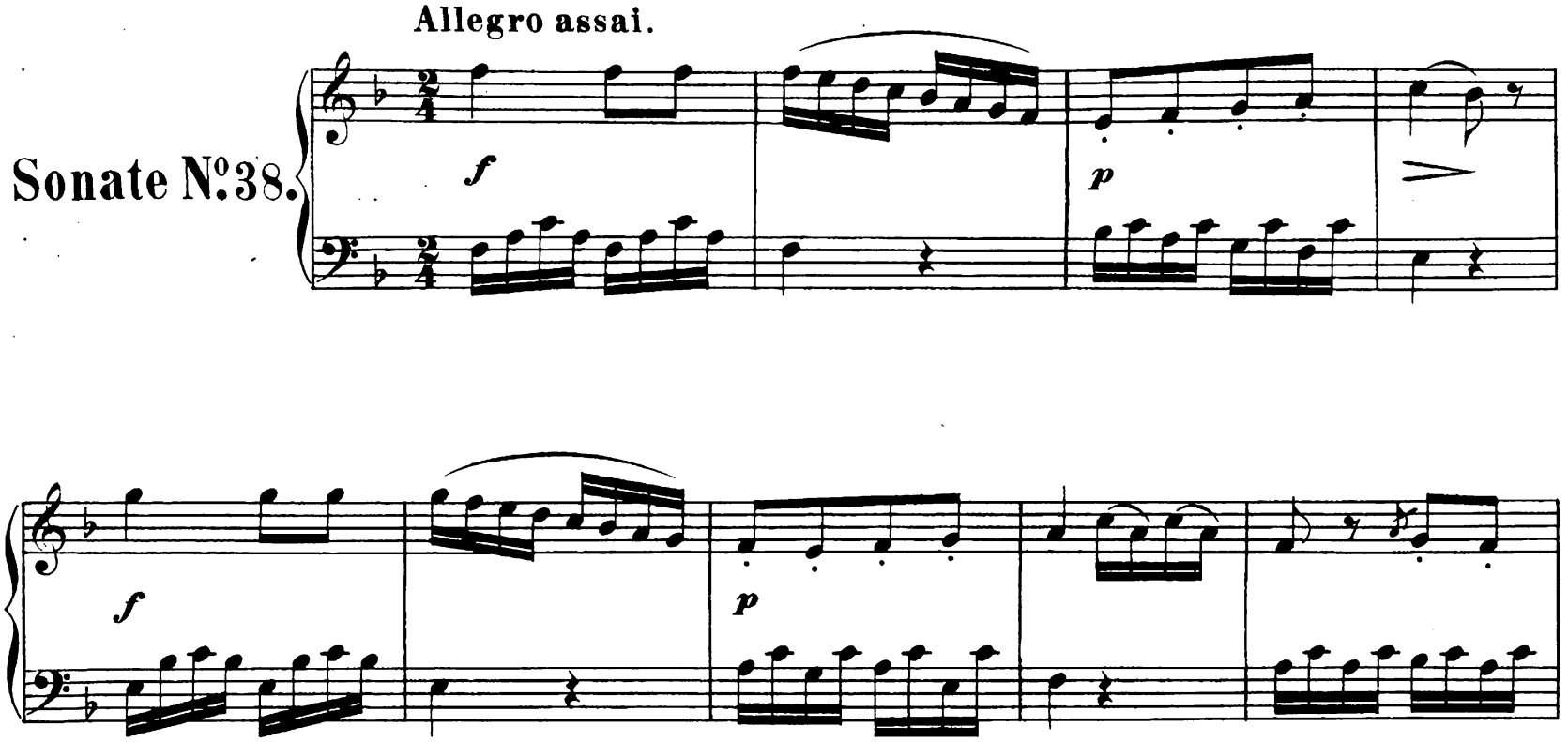

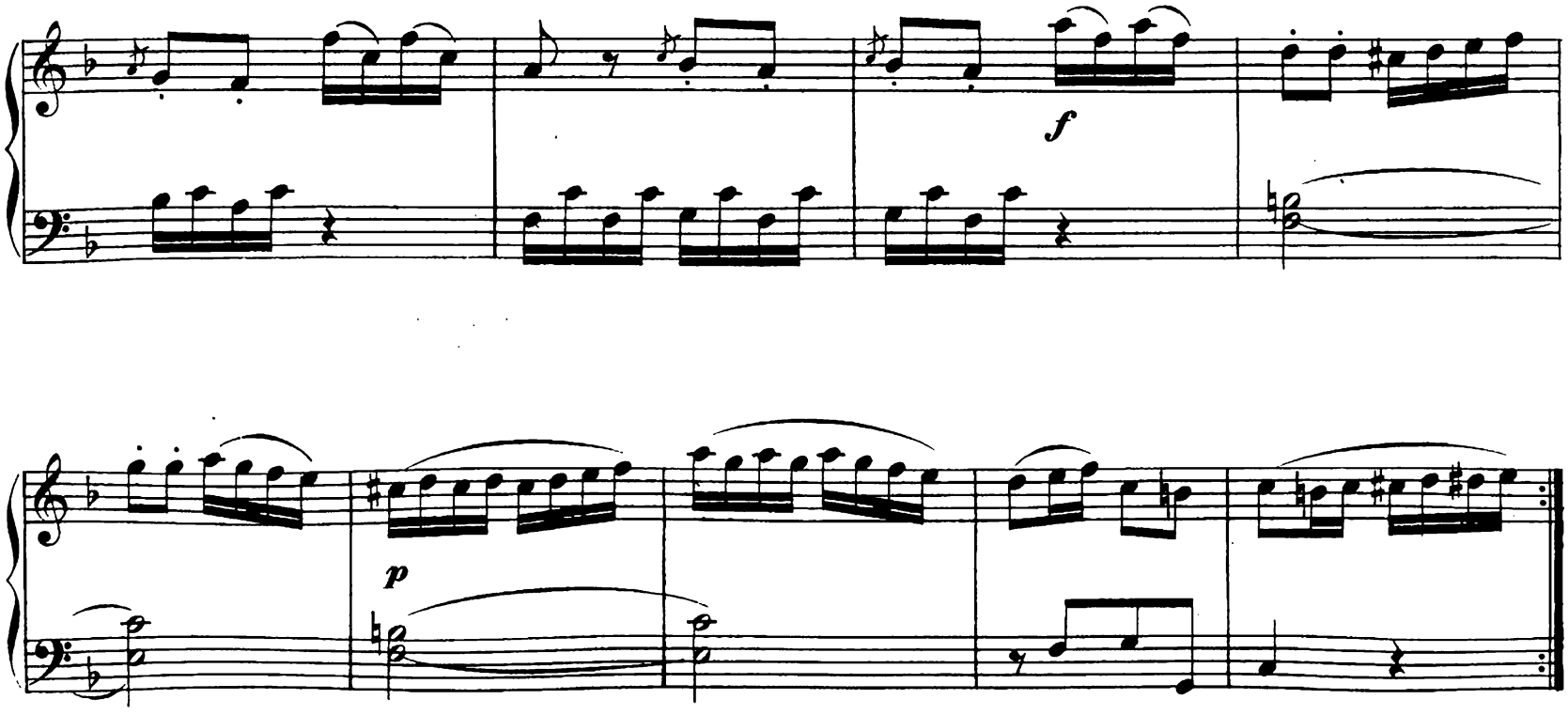

Original-Verleger: Aug. Cranz in Hamburg.

B. 161.

Stich und Druck von Breitkopf & Härtel in Leipzig.

f *p* *f*

p

f

dim. *p*

f

dolce

cresc.

f

RONDO.

Allegro.

p

f

p

f

f

p

B. 161.