Allegramente.

Nº 10.

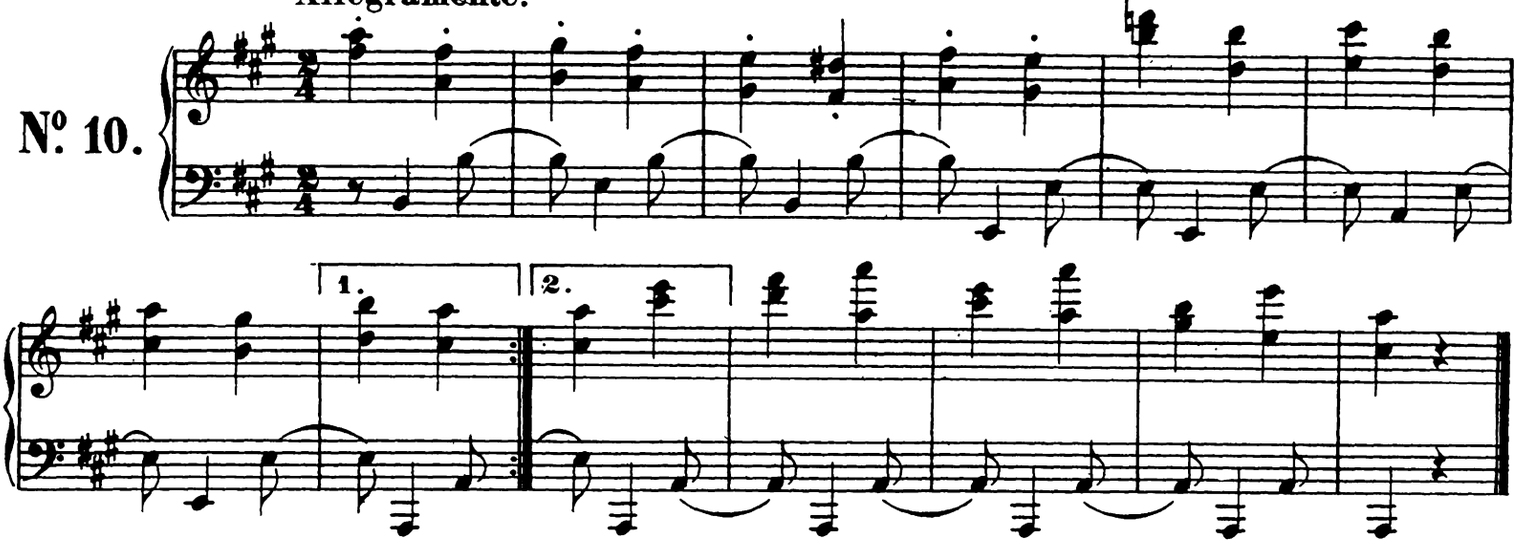

Andante ma non troppo.

Nº 11.

