32.

Szól a duda. Cornemuse. Dudácká.

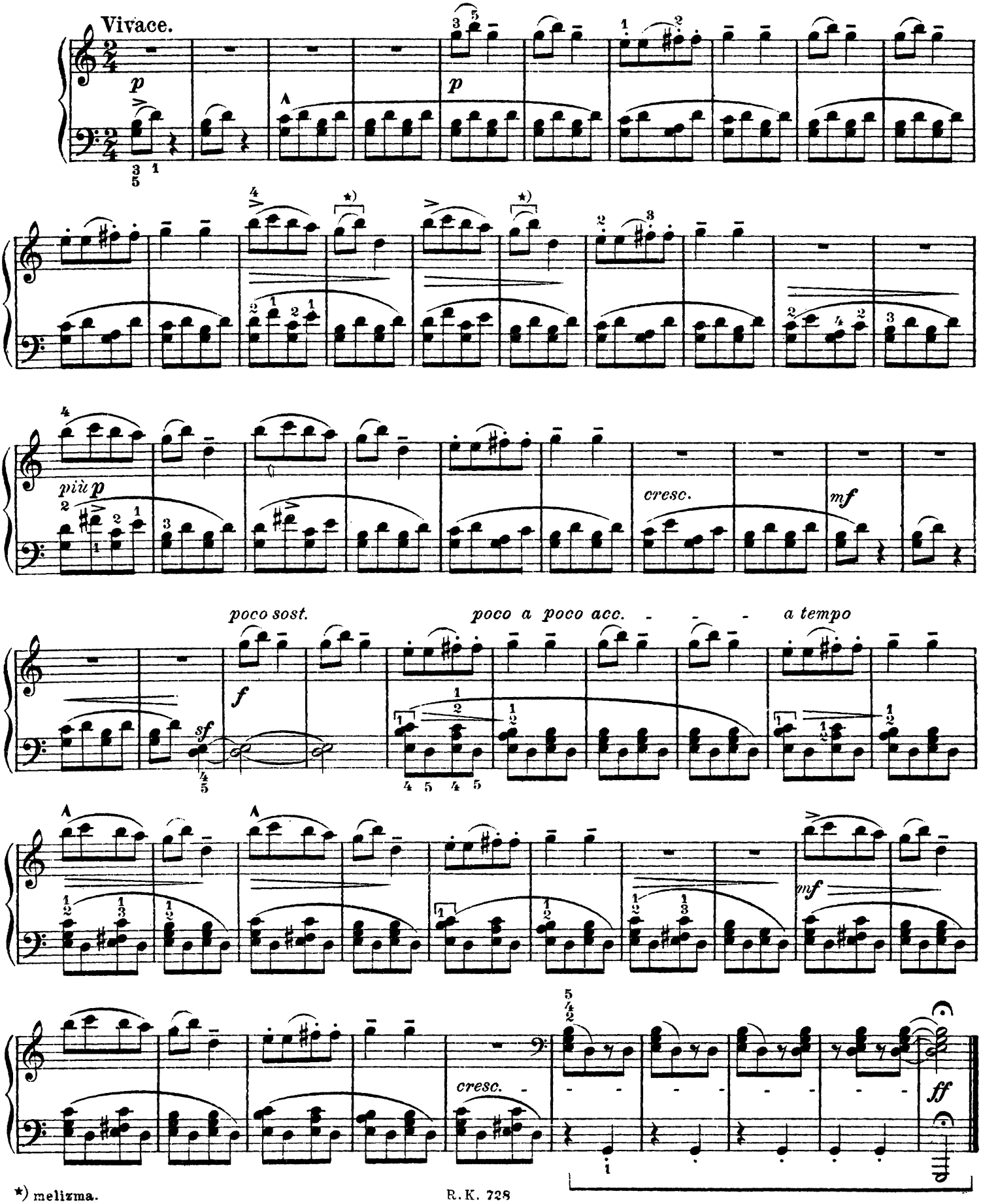

*) melizma.