31.

Kánon.

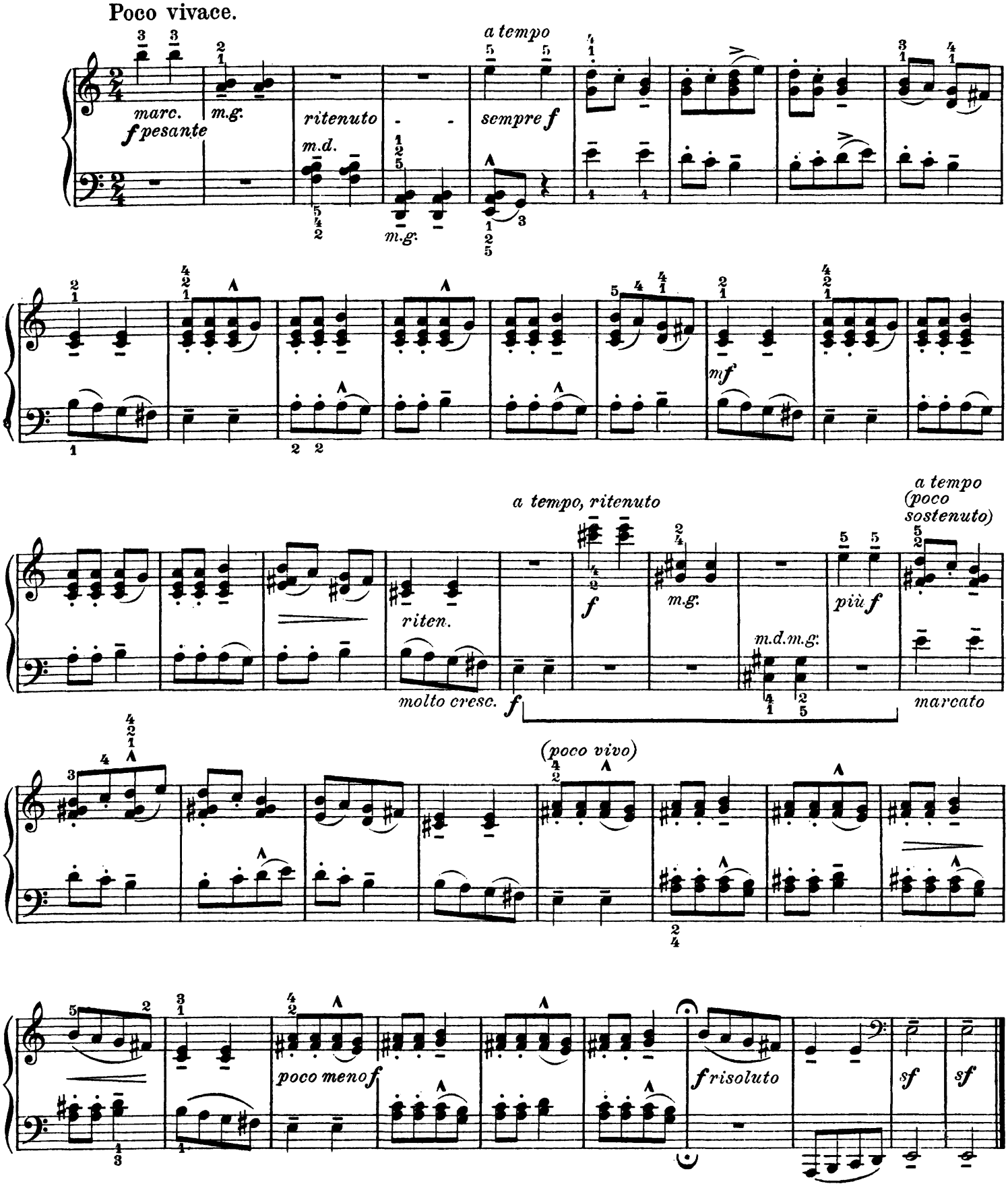
Poco vivace.
marc.
f pesante
m.g.
ritenuto
m.d.
m.g.
a tempo
sempre f
mf
a tempo, ritenuto
riten.
molto cresc.
f
f
m.g.
m.d.m.g.
più f
a tempo
(poco
sostenuto)
marcato
(poco vivo)
poco meno f
f risoluto
sf
sf