Verrufene Stelle.

Die Blumen, so hoch sie wachsen,
Sind blass hier, wie der Tod;
Nur eine in der Mitte
Steht da im dunkeln Roth.
Die hat es nicht von der Sonne:
Nie traf sie deren Gluth;
Sie hat es von der Erde,
Und die trank Menschenblut.

F. Hebbel.

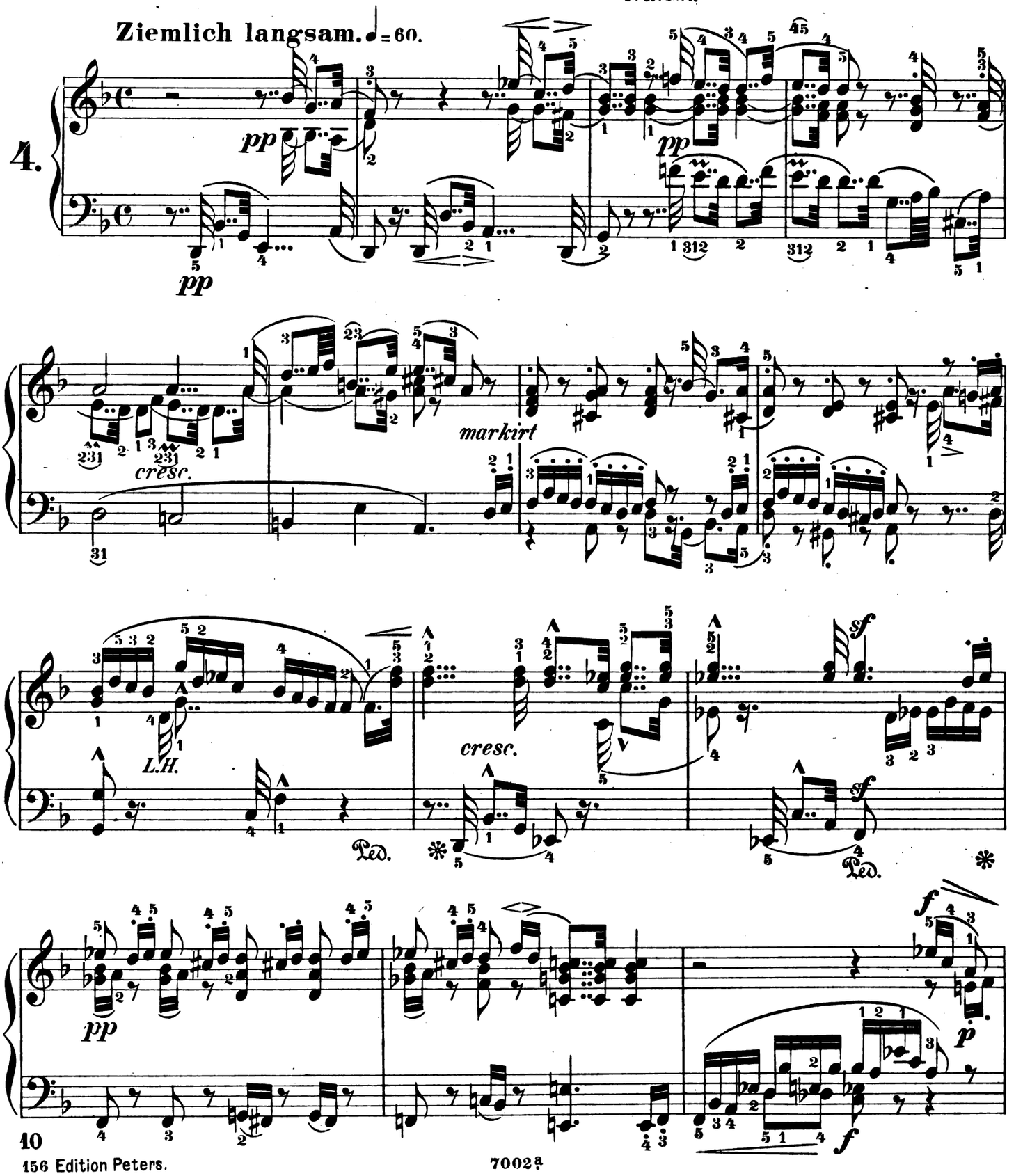

156 Edition Peters.

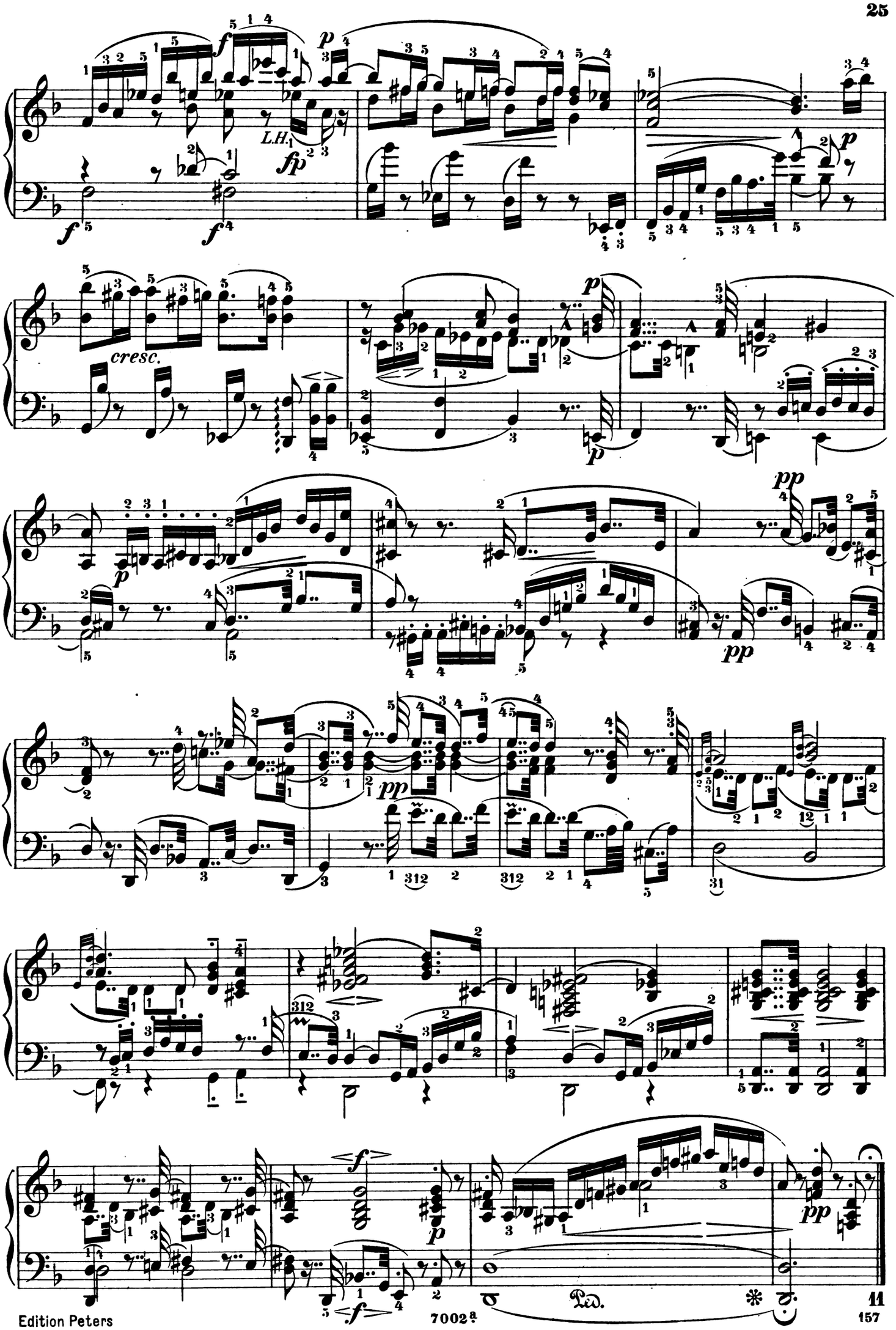
L.H.
cresc.
Ped.