15. Der kleine Gernegroß

Я уже большая

Que ne suis-je grand! The little would-be man

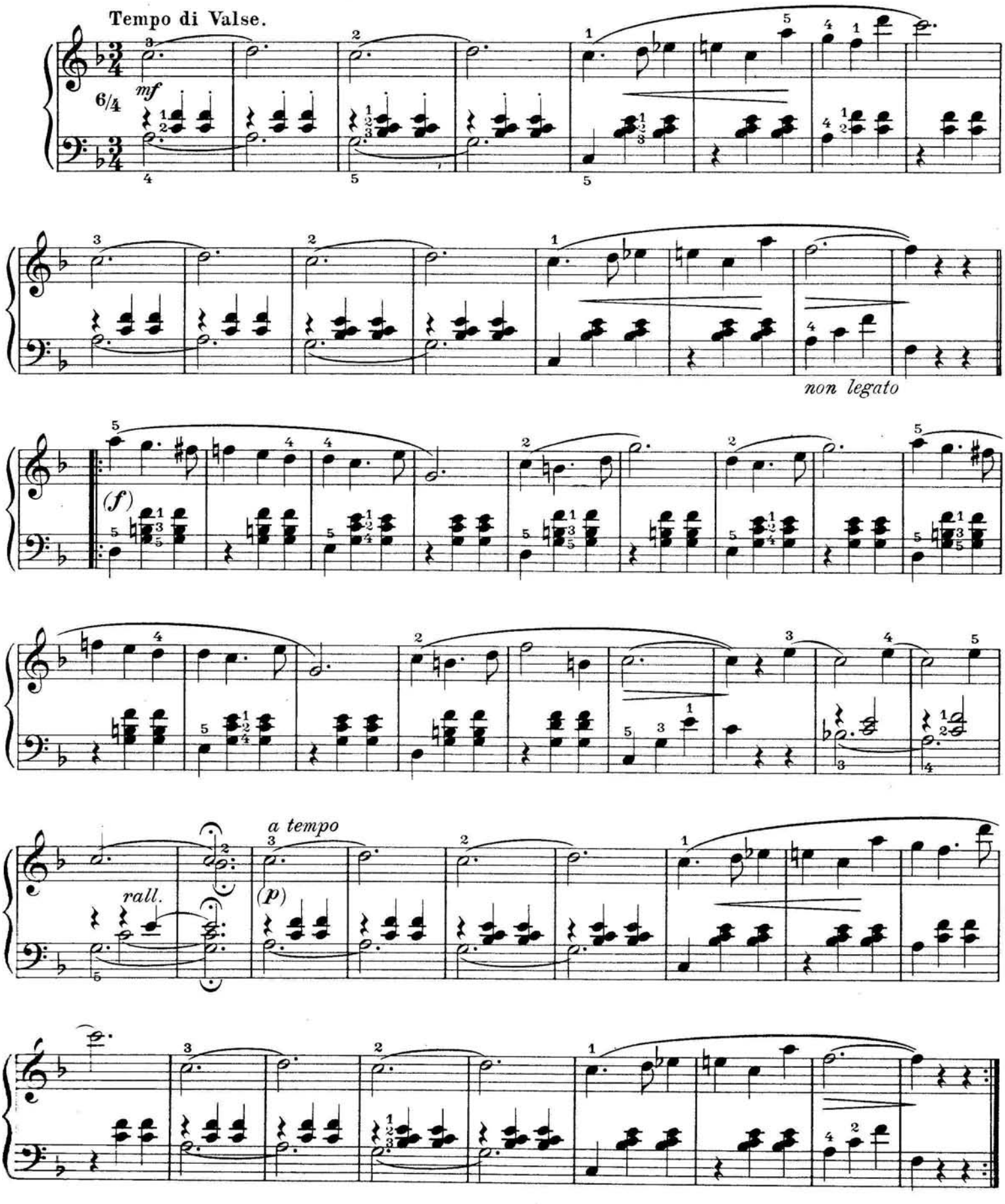

Druck u. Verlag von B. Schott's Söhne in Mainz