4. Abschied
В разлуке
Adieux. Farewell

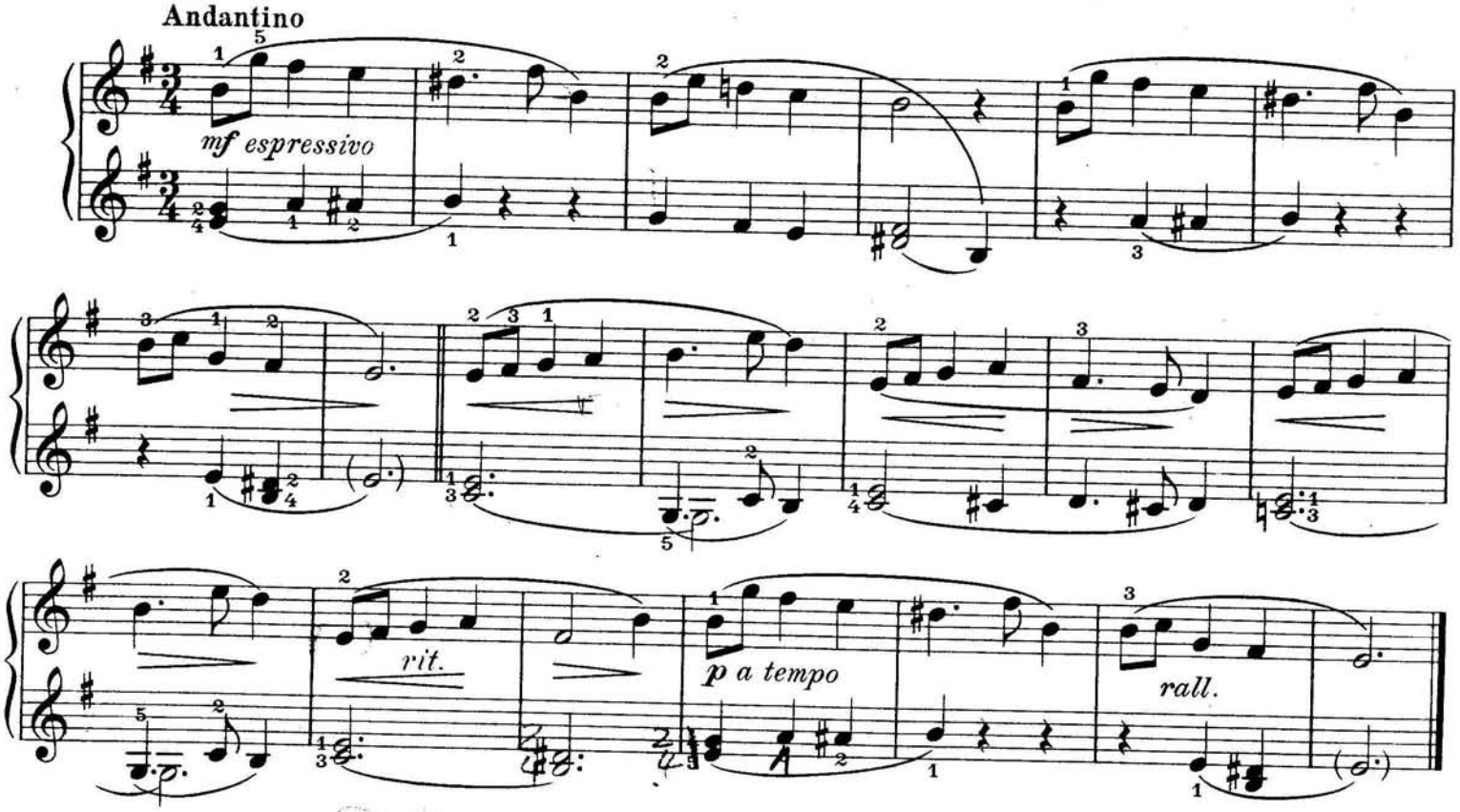

5. Steckenpferdchen hopp - hopp - hopp
Верхом на палочке
Hop, hop, hop Dada Riding the hobby - horse

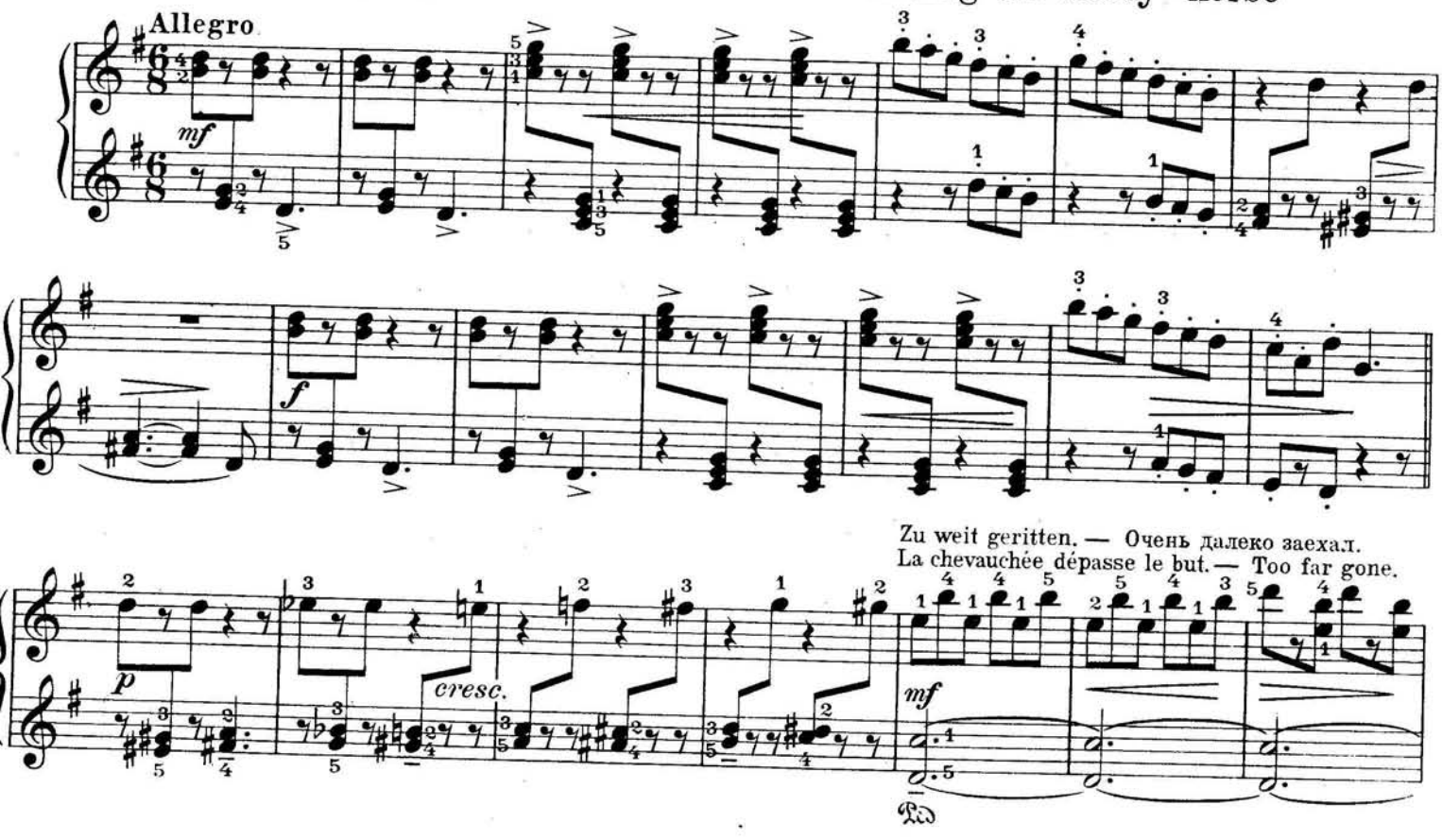

trotzdem glücklich wiedergekommen. — но все же благополучно вернулся.
tout est bien qui finit bien. — inspite of it happily returned.

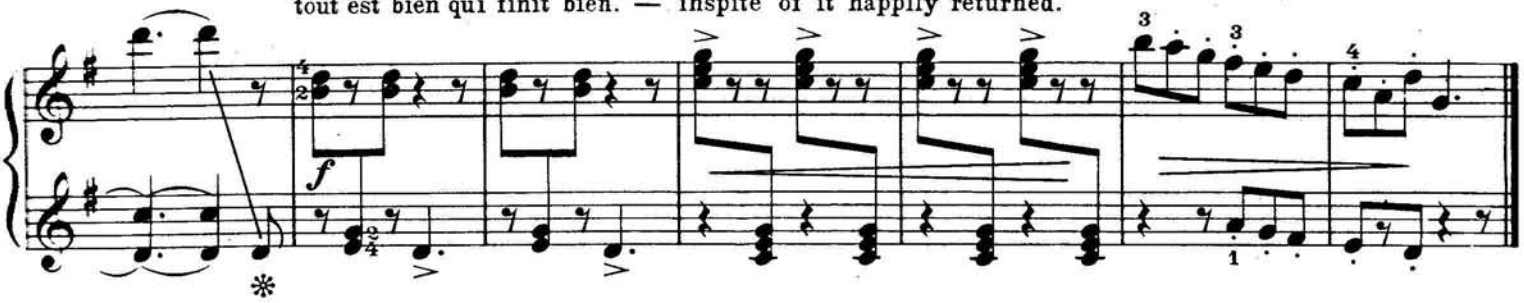

6. Auf der Waldwiese

На лужайке

Sur le pré des bois — In the woodland glade

