Chopin's Werke.

MAZURKA

für das Pianoforte

von

FRIEDRICH CHOPIN.

Nachgelassenes Werk. (Op. 67. № 3)

Band XIII. № 10.

Componirt 1835.

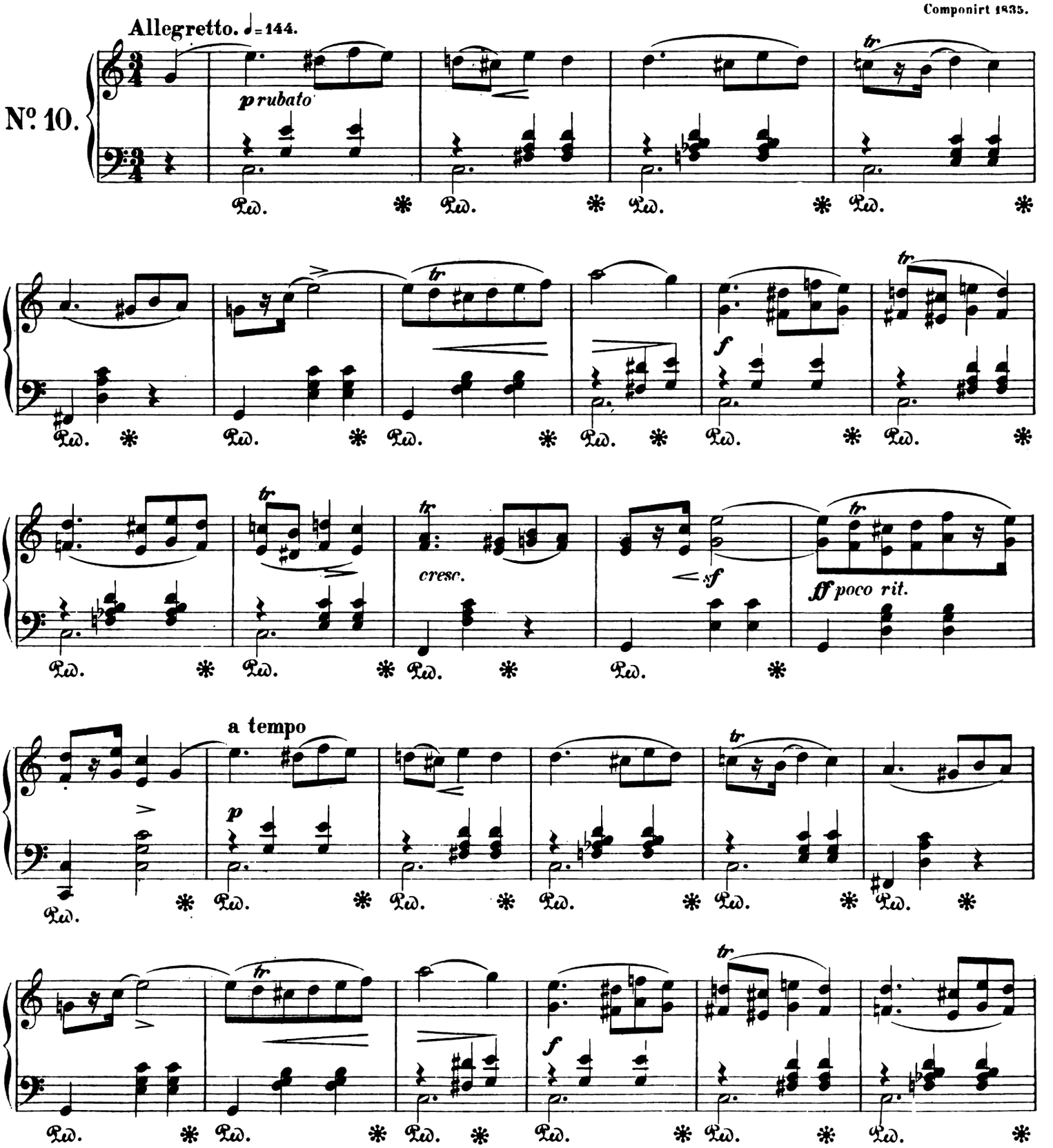

Stich und Druck von Breitkopf & Härtel in Leipzig.

Ausgegeben 1880.

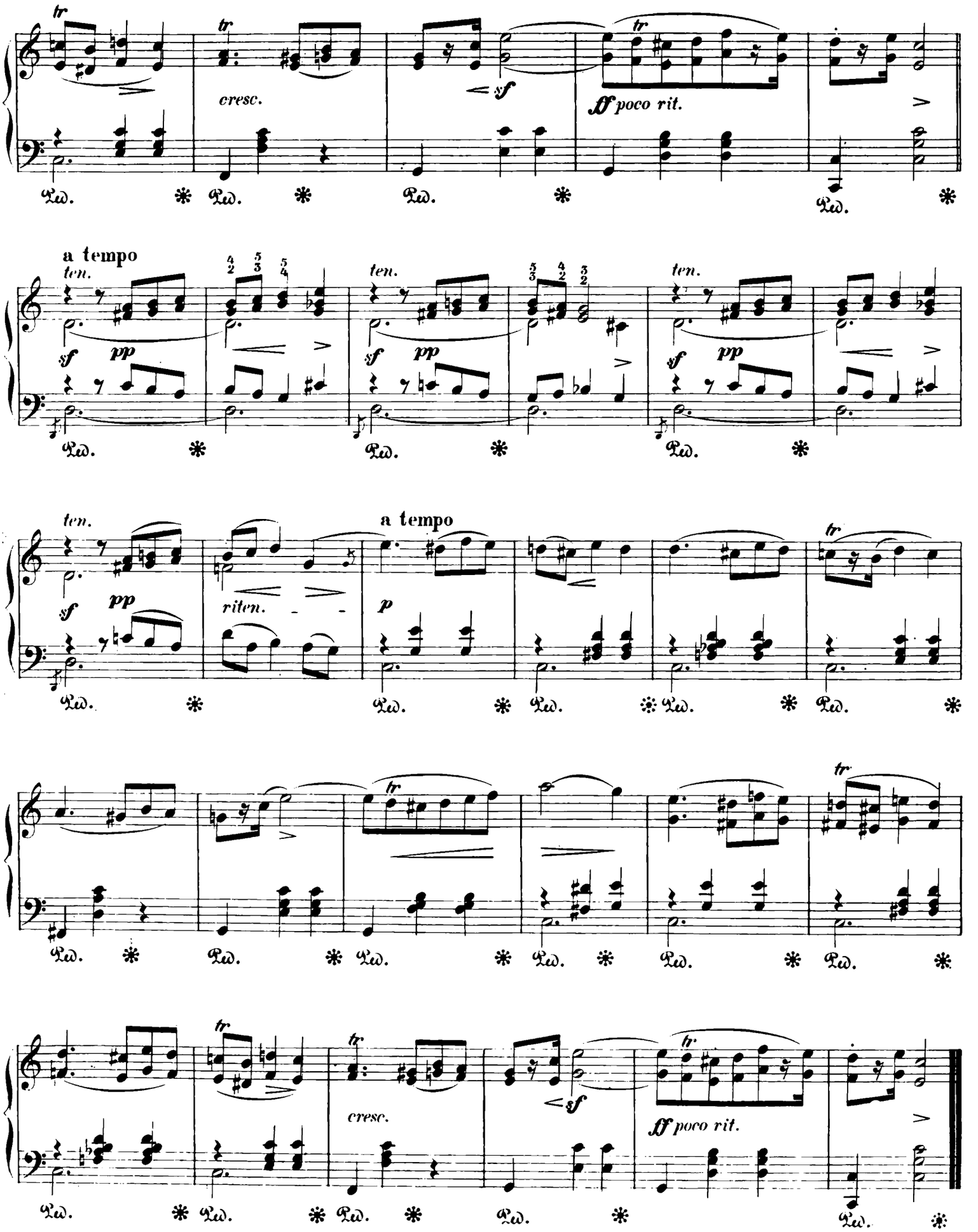
tr
cresc.
sf
ff poco rit.
a tempo
ten.
pp
riten.
p