Nº 2.

Sotto voce. M.M. ♩ = 63.

p legato

f *con forza*

leggiero

calando

a tempo

f *con forza*

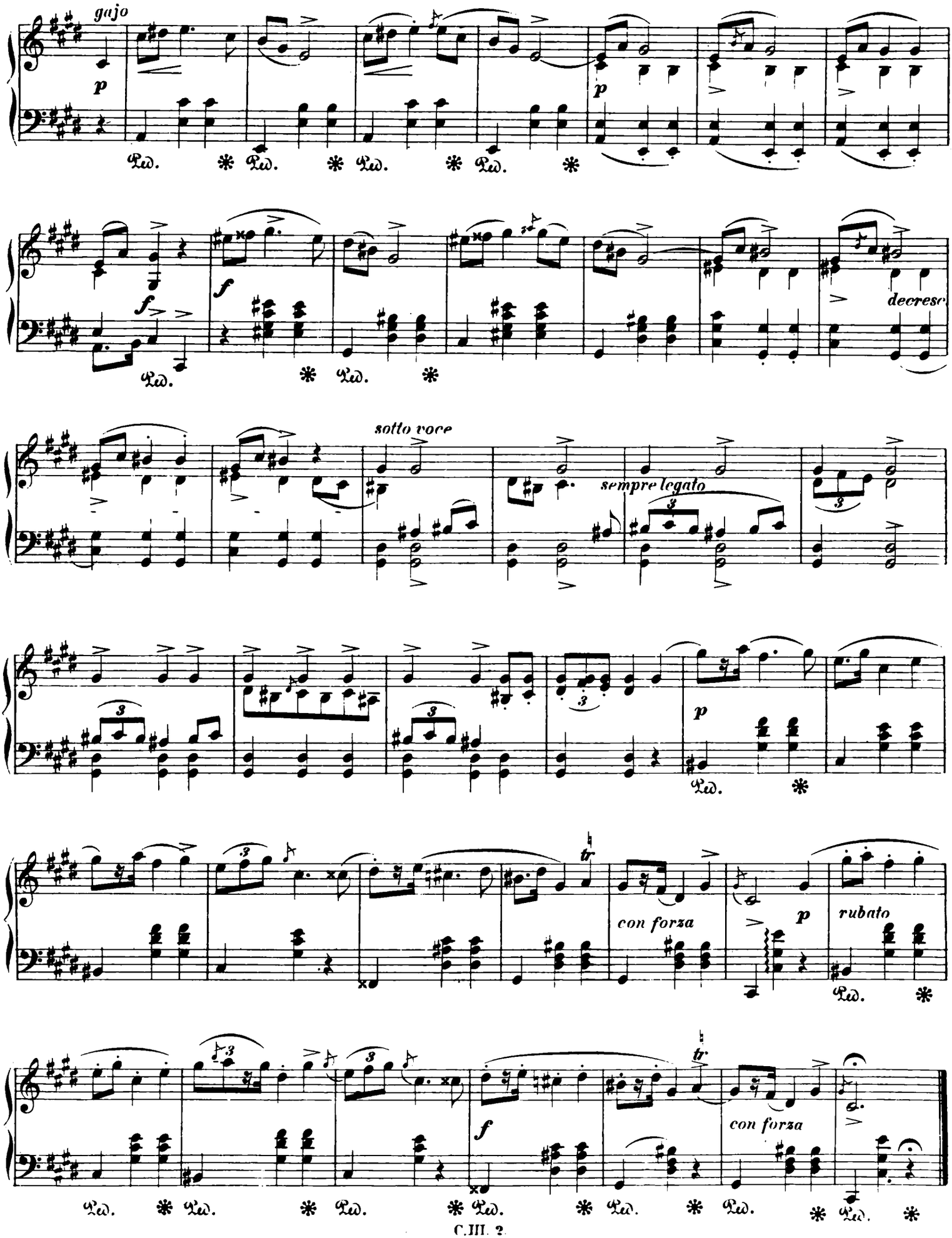
gajo
p
Ped.
f
decresc
sotto voce
sempre legato
con forza
rubato