VIER MAZURKAS

für das Pianoforte

von

FRIEDRICH CHOPIN.

Op. 30.

Prinzessin von Würtemberg, geb. Prinzessin Czartoryska gewidmet.

No 1.

Allegretto non tanto.

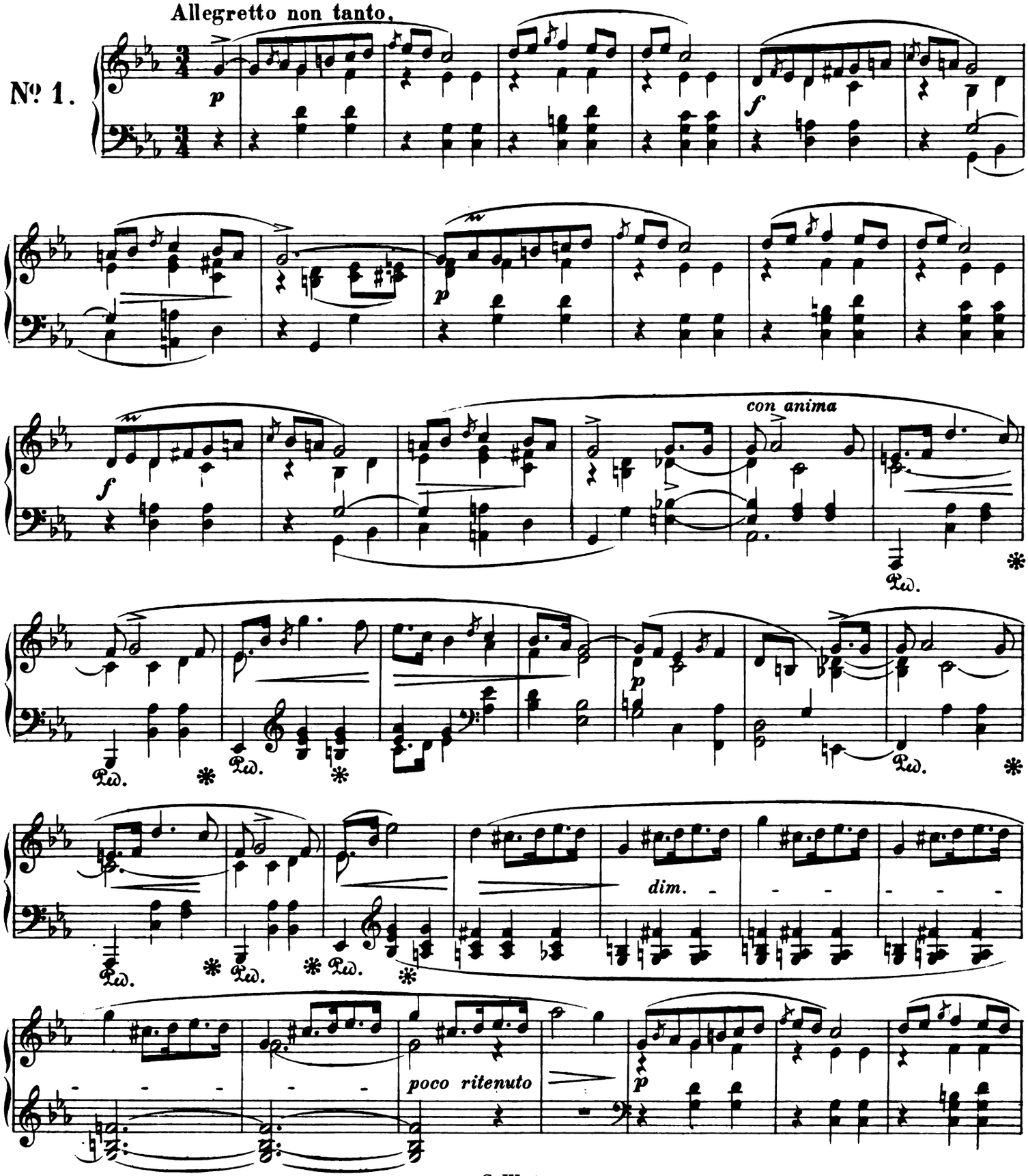

Stich und Druck von Breitkopf & Härtel in Leipzig.

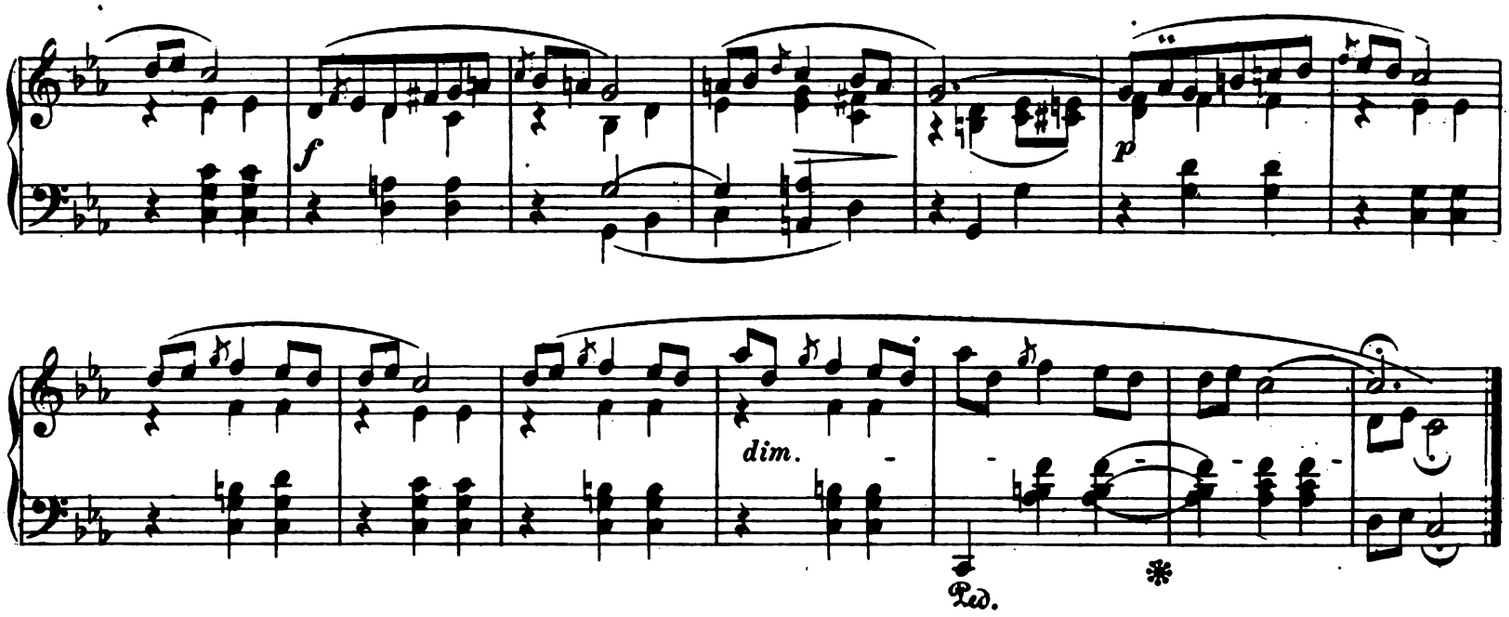

Nº 2.

