SUITE V.

Allemande.

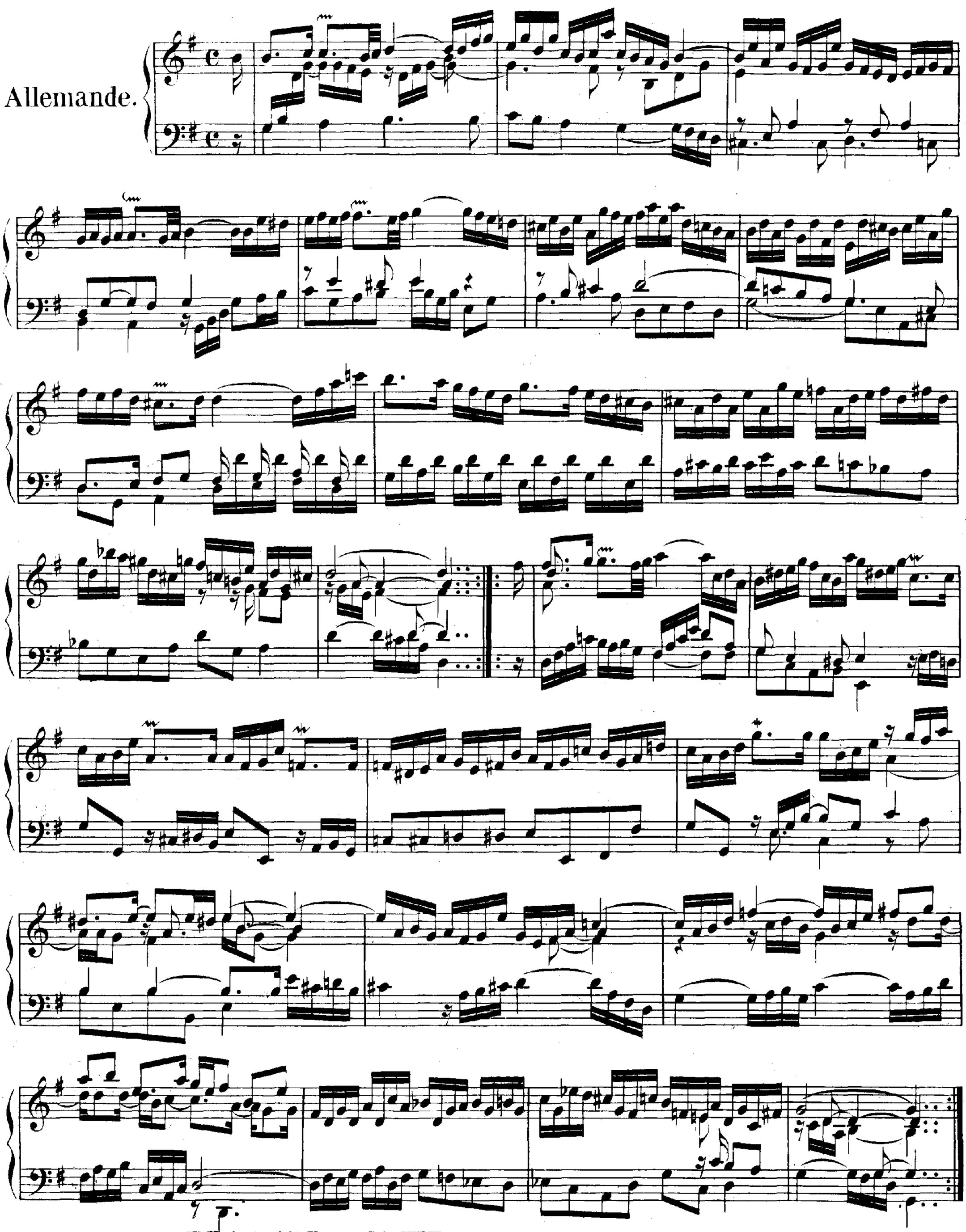

NB. Variante siehe Vorwort, Seite XXVII.